

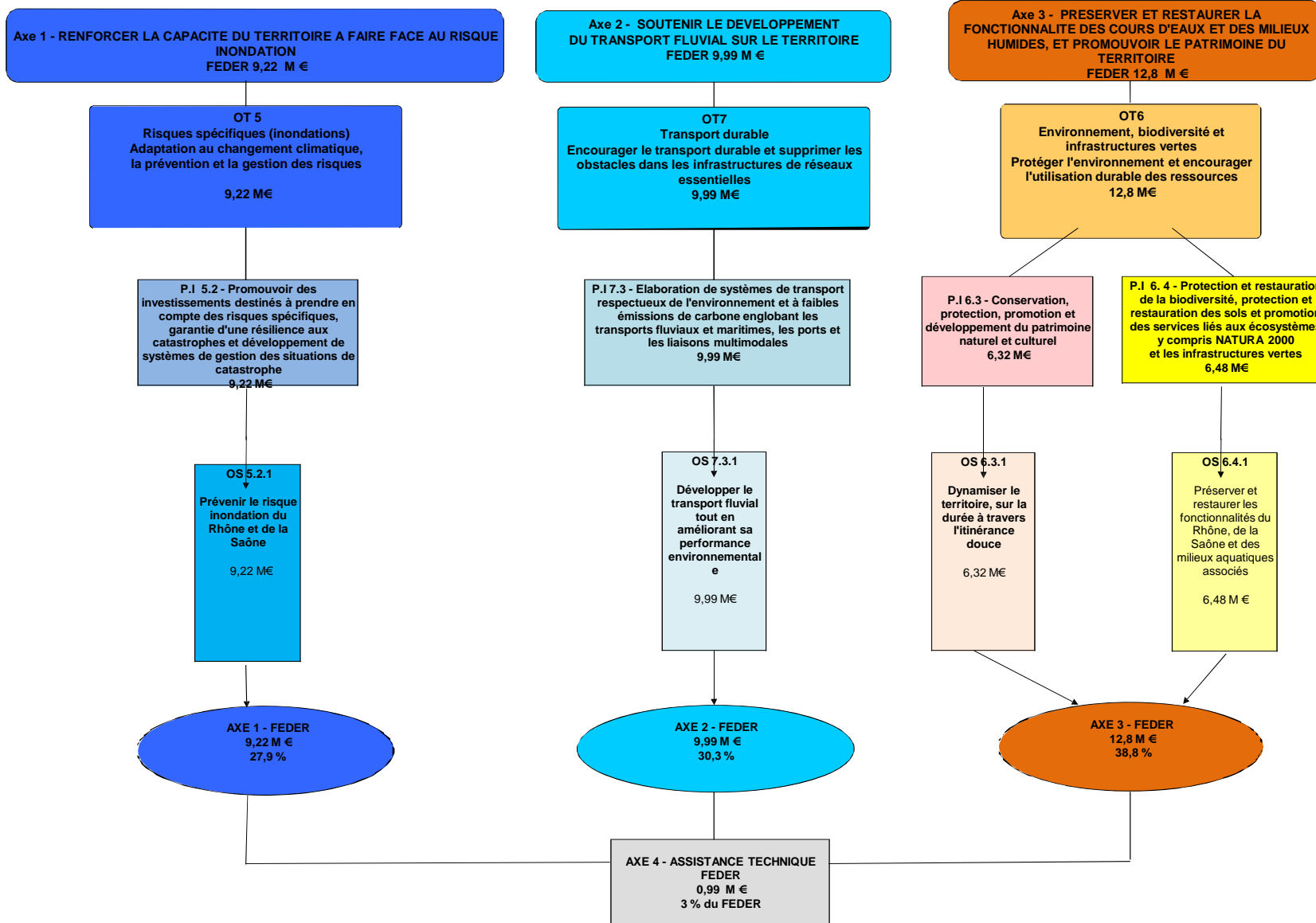

# Document de Mise en Œuvre (DOMO)

## Programme Opérationnel Plurirégional (POP) Rhône Saône 2014 - 2020





OT : objectif thématique  
P.I : priorité d'investissement  
OS : objectif spécifique

## Principales Etapes de la vie administrative d'un dossier de demande de subvention POP FEDER

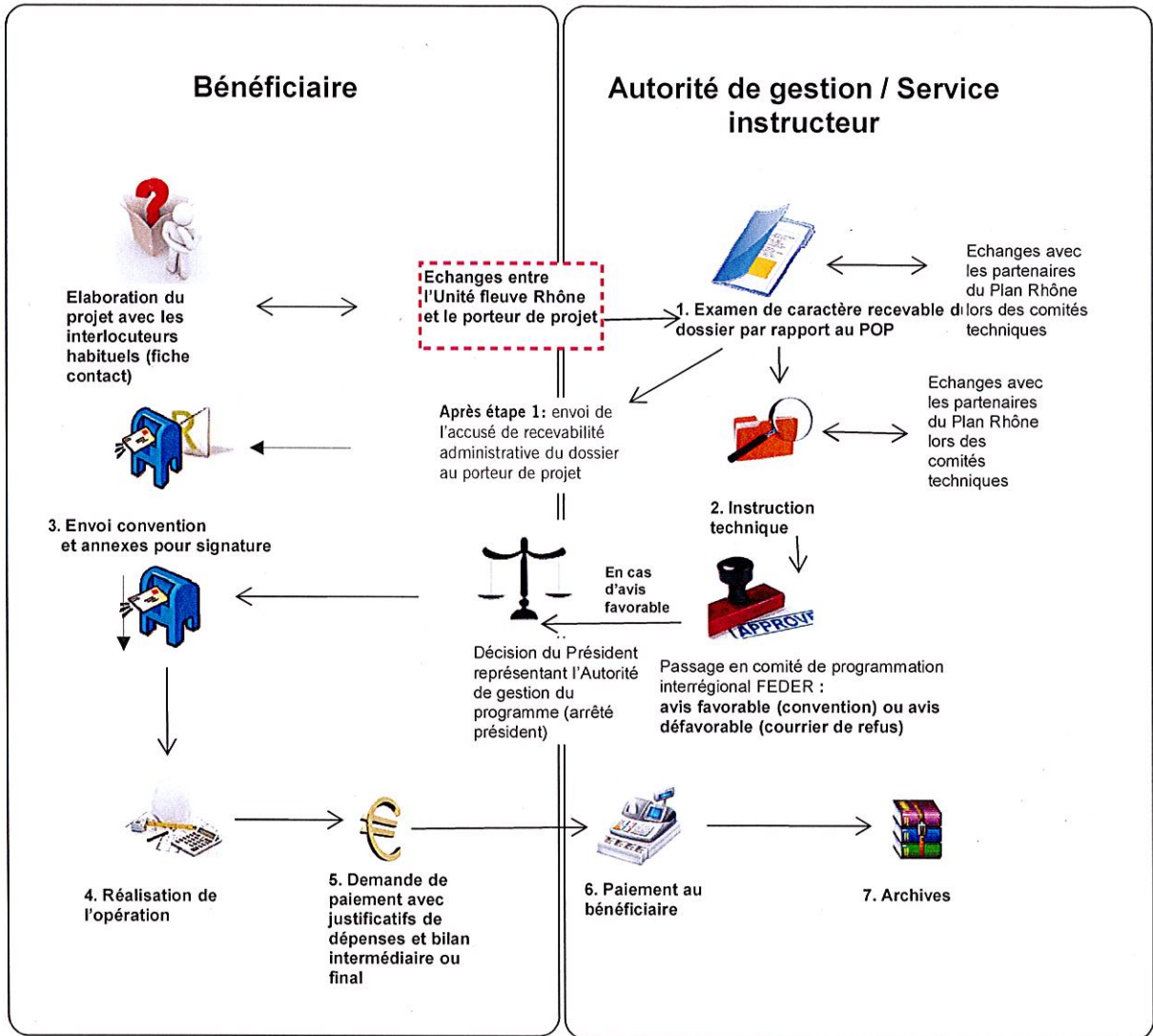

## **Etapes et critères de sélection des projets suivant le mode de dépôt direct du porteur de projet**

(cf. schéma Vie du dossier)

### **Recevabilité du dossier de demande de subvention POP FEDER :**

- vérification que toutes les pièces administratives constituant le dossier FEDER (ce qui inclut les annexes au dossier de demande) sont fournies

Cette étape déclenche l'envoi de l'accusé de recevabilité du dossier auprès du porteur.

### **Eligibilité du porteur et du projet**

Chaque fiche action décrit les éléments clés suivants :

- type d'opération financée
- type de bénéficiaires
- modalités de dépôt des projets
- critères d'éligibilité des projets
- types de dépenses exclues
- recours aux options de coûts simplifiés (OCS)
- zone géographique et/ou localisation des projets
- taux d'intervention du FEDER moyen

### **1ère étape de la sélection :**

- vérification que le projet proposé correspond au type d'action financée décrite dans chaque fiche action
- vérification que le projet porte ses effets sur la zone géographique éligible
- vérification que le statut du porteur de projet fait partie des types de bénéficiaires éligibles
- vérification que les dépenses présentées sont éligibles dans leur nature, dans le calendrier du projet présenté et sur la période éligible 2014-2020.
- vérification que le projet respecte les principes horizontaux

### **2ème étape de la sélection :**

- vérification de la capacité administrative, financière et technique du porteur de projet à monter et suivre le projet (dont celle de renseigner les indicateurs de réalisation).
- vérification que le projet répond aux critères d'éligibilité des projets listés dans chaque fiche action
- exemplarité du projet aux principes horizontaux.
- contribution du projet à l'atteinte des valeurs cibles des indicateurs de réalisation.

Ces derniers éléments permettent d'améliorer la qualité du projet en lien étroit avec l'instructeur FEDER et de répartir les projets.

## **Etapes et critères de sélection des projets suivant le mode Appel à projets ou Appel à manifestation d'intérêt (le cas échéant)**

Chaque Appel à projets ou Appel à manifestation d'intérêt détaillera ces critères d'éligibilités (les critères de recevabilité restant identique au mode précédemment décrit), devant respecter ceux déjà décrits dans chaque fiche action.

**Pour ces deux modes de dépôt des dossiers, chaque projet devra être éligible, au préalable, au CPIER Plan Rhône 2015-2020**

## Nomenclature du DOMO

AXE		Actions
<b>Axe 1 :</b>  <b>Renforcer la capacité du territoire à faire face au risque inondation</b>	OT5/OS 5.2.1/TA1	<i>Développer la connaissance et les outils de gestion du risque inondation</i>
	OT5/OS 5.2.1/TA2	<i>Réaliser des investissements de prévention et de réduction de la vulnérabilité des activités économiques et de l'habitat</i>
	OT5/OS 5.2.1/TA3	<i>Sensibiliser et impliquer les populations et acteurs du territoire</i>
<b>Axe 2 :</b>  <b>Soutenir le développement du transport fluvial sur le territoire</b>	OT7/OS 7.3.1/TA1	<i>Promotion, conseil et de développement du transport fluvial auprès des entreprises</i>
	OT7/OS 7.3.1/TA2	<i>Réponse au besoin en équipement réparation navale adaptée au grand gabarit</i>
	OT7/OS 7.3.1/TA3	<i>Amélioration des conditions de navigation</i>
	OT7/OS 7.3.1/TA4	<i>Amélioration de la performance énergétique des technologies de propulsion et de motorisation</i>
<b>Axe 3 :</b>  <b>Préserver et restaurer la fonctionnalité des cours d'eau et des milieux humides, et promouvoir le patrimoine du territoire</b>	OT6/OS 6.3.1/TA1	<i>Aménagement des 2 itinéraires cyclables structurants ViaRhôna et Charles le Téméraire / Voie Bleue</i>
	OT6/OS 6.3.1/TA2	<i>Actions d'animation, de coordination au sein des 2 comités d'itinéraires cyclables, actions de communication et de promotion, études</i>
	OT6/OS 6.3.1/TA3	<i>Développement de services et de produits innovants et attractifs associés aux itinéraires cyclables structurants et adaptés aux clientèles des activités touristiques de mobilité douce</i>
	OT6/OS 6.3.1/TA4	<i>Etudes de stratégie territoriale touristique autour des modes doux sur les territoires à fort enjeu touristique situés à proximité des itinéraires cyclables ViaRhôna, Charles le Téméraire/Voie Bleue (notamment les portes d'entrée de ces itinéraires)</i>
	OT6/OS 6.4.1/TA1	<i>L'ingénierie, visant à actualiser les connaissances, valoriser les enseignements opérationnels et les intégrer pour des stratégies et programmes d'action efficaces, développer les outils et les compétences nécessaires à leur mise en œuvre, structurer et coordonner les acteurs concernés</i>
	OT6/OS 6.4.1/TA2	<i>La mise en œuvre des plans de gestion des zones humides : actions d'acquisition, préservation et restauration des zones humides prioritaires en bordure du Rhône et de la Saône</i>

OT : objectif thématique

OS : objectif spécifique

TA : type d'actions

# AXE 1- RENFORCER LA CAPACITE DU TERRITOIRE A FAIRE FACE AU RISQUE INONDATION

OT 5: Adaptation au changement climatique, la prévention et la gestion des risques

**PRIORITE D'INVESTISSEMENT 5.2 – «Promouvoir des investissements destinés à prendre en compte des risques spécifiques, garantie d'une résilience aux catastrophes et développement de systèmes de gestion des situations de catastrophes »**

## Objectif spécifique 5.2.1:

« PREVENIR LE RISQUE INONDATION DU RHONE ET DE LA SAONE »

### *Indicateur de résultat :*

*renseigné par la DREAL de bassin et saisi par l'Autorité de gestion du programme*

#### **R1 Part de la population riveraine ayant conscience des risques d'inondation**

valeur de référence 2012 : 66% de la population consciente du risque inondations en 2012 le long du Rhône

valeur cible 2023 : 70% (si pas de survenue de crue majeure entre 2014-2020) et 76% (si survenue d'une crue majeure entre 2014-2020) pour les régions en transition et plus développées

### Type d'actions 1 :

**Développer la connaissance et les outils de gestion du risque inondation**

### *Indicateur de réalisation intégré au Cadre de performance :*

**Pas d'indicateur de réalisation lié au type d'actions 1**

### *Type d'opération financée :*

Ce type d'action a pour objectif d'améliorer la gestion et l'anticipation du risque en développant les connaissances et les outils d'aide à la décision indispensables. Dans ce cadre, il s'agit de développer la connaissance du risque sur les différents phénomènes à l'origine des inondations, les enjeux exposés et les conséquences des événements à travers la modélisation, l'expertise et les retours d'expérience sur les crues passées. En outre, le développement d'outils de gestion du risque inondation est nécessaire pour améliorer la surveillance et l'alerte et rendre plus efficace l'anticipation de la crise. Par ailleurs, pour diminuer efficacement les conséquences négatives des inondations, il est nécessaire de développer des approches globales et transversales à l'échelle de territoires pertinents.

Seront notamment soutenus :

- les études et modèles sur les inondations du Rhône et de la Saône ;
- les études et modèles sur les systèmes de protection et de ressuyage ;
- les schémas de gestion des ouvrages de protection ;
- l'élaboration et la mise à disposition d'outils (modèles numériques de terrain, SIG, modèles hydrauliques et de prévisions) et de données (hydrologiques, hydrauliques et sur les enjeux) ;
- le développement d'outils méthodologiques sur la rentabilité et l'efficacité des travaux à réaliser et des mesures à prendre ;
- les études, diagnostics et mesures permettant de mieux connaître la vulnérabilité des réseaux et des services publics ;
- les études et la mise en place des dispositifs de surveillance, prévision et alerte ;
- l'élaboration et la mise en cohérence de plans de secours et de gestion de crise (dont les plans communaux de sauvegarde) à l'échelle d'un territoire pertinent ;
- les démarches globales (stratégies locales, diagnostics territoriaux de vulnérabilité etc.) permettant de hiérarchiser les enjeux et construire un programme d'action ;
- les études relatives à l'organisation de la gouvernance et la mise en œuvre des compétences sur la prévention des inondations.

Opérations non financées dans le cadre de ces programmes opérationnels coordonnés : néant

### *Type de bénéficiaires :*

Collectivités territoriales et leurs groupements  
État et ses agences  
Etablissements publics  
Les gestionnaires de réseaux ou services publics et leurs délégataires  
Organismes consulaires, associations syndicales autorisées  
Organismes de recherche  
Associations

### Modalités de dépôt des projets :

1. Demande du porteur suite à une sélection dans le cadre d'un appel à projets
2. En absence d'appel à projets, dépôt de demande directe du porteur

### Critères d'éligibilité des projets :

De manière générale, tout projet devra être compatible avec les principes horizontaux (cf. questionnaire intégré au dossier de demande de subvention) et s'inscrire dans la ligne de partage entre les différents programmes européens. Il devra également se trouver sur le territoire éligible.

- Le projet devra mettre en œuvre les moyens nécessaires à la bonne information des populations concernées et à la concertation avec les parties prenantes sur les actions projetées. Les projets intégrant la vulgarisation des résultats vers les populations concernées seront encouragés.
  - Les approches innovantes visant à développer des méthodes nouvelles seront favorisées.
  - Les démarches de mutualisation à un niveau supra-communal seront favorisées.
  - Pour les projets d'acquisition de connaissance du risque et de développement d'outils d'aide à la décision, ils devront aboutir à des résultats opérationnels répondant au besoin des gestionnaires et décideurs. Les projets ne démontrant pas de visée opérationnelle ne seront pas éligibles.
  - Pour les études de connaissance, il devra être montré que le projet est cohérent avec les enjeux de l'axe prioritaire III « Préserver et restaurer la fonctionnalités des cours d'eau et des milieux humides, et promouvoir le patrimoine du territoire ».
  - Pour les projets visant à produire des données nouvelles, les actualisations nécessaires et celles prévues devront être indiquées.
- 
- Les éléments de méthode techniques ou juridiques pouvant être réutilisés pour d'autres démarches similaires sur d'autres secteurs du Rhône ou de la Saône devront être indiqués.
  - Pour les études, un exemplaire devra être mis à disposition pour être diffusé aux acteurs du Rhône intéressés. Pour les données une mise à disposition gratuite à tous les acteurs du volet inondation du Plan Rhône devra être prévue.
  - Les études de dispositifs d'alerte devront être conformes aux recommandations des services de prévision des crues. Elles devront tenir compte du bassin versant et être cohérentes avec le schéma directeur de prévision des crues.
  - Pour les dispositifs de prévision, d'alerte et de surveillance les mesures d'entretien prévues par le maître d'ouvrage devront être précisées.

### Types de dépenses exclues :

Néant

### Recours aux options de coûts simplifiés (OCS) :

L'Autorité de gestion, suite à la validation du Comité de suivi du 26 mai 2015, a recours, dans le respect des exclusions réglementaires, à une option de coût simplifié (taux forfaitaire de 15%) appliqué sur le montant retenu des dépenses directes de personnel.

### Zonage géographique et/ou localisation des projets :

Le territoire éligible est celui de la plaine alluviale du Rhône et de la Saône, en particulier les territoires inondables par le Rhône et la Saône. Pour les démarches d'amélioration de la connaissance, celles traitant de la gestion de crise et les démarches globales, il n'est pas nécessaire que la totalité du périmètre de l'action soit dans la zone inondable par le Rhône ou la Saône.

### Taux d'intervention FEDER moyen : 50% des dépenses éligibles retenues

À l'issue de la phase d'instruction de chaque dossier, l'Autorité de gestion applique un taux d'intervention FEDER qui dépendra notamment du cadre réglementaire (régime d'aides...) et des disponibilités financières du programme.

### Contacts :

Région Rhône-Alpes / Direction des Politiques Territoriales / Unité Fleuve Rhône :  
[poprhonesaone@rhonealpes.fr](mailto:poprhonesaone@rhonealpes.fr)

## AXE 1- RENFORCER LA CAPACITE DU TERRITOIRE A FAIRE FACE AU RISQUE INONDATION

OT 5: Adaptation au changement climatique, la prévention et la gestion des risques

**PRIORITE D'INVESTISSEMENT 5.2 – «Promouvoir des investissements destinés à prendre en compte des risques spécifiques, garantie d'une résilience aux catastrophes et développement de systèmes de gestion des situations de catastrophes »**

### Objectif spécifique 5.2.1:

« PREVENIR LE RISQUE INONDATION DU RHONE ET DE LA SAONE »

#### *Indicateur de résultat :*

*renseigné par la DREAL de bassin et saisi par l'Autorité de gestion du programme*

#### **R1 Part de la population riveraine ayant conscience des risques d'inondation**

valeur de référence 2012 : 66% de la population consciente du risque inondations en 2012 le long du Rhône

valeur cible 2023 : 70% (si pas de survenue de crue majeure entre 2014-2020) et 76% (si survenue d'une crue majeure entre 2014-2020) pour les régions en transition et plus développées

### Type d'actions 2 :

**Réaliser des investissements de prévention et de réduction de la vulnérabilité des activités économiques et de l'habitat**

#### **Indicateur de réalisation intégré au Cadre de performance :**

*Le bénéficiaire est prévenu (lors de l'instruction de son projet) de l'obligation de suivre cet indicateur*

*Le versement du solde de la subvention sera conditionné à la production de cet indicateur par le bénéficiaire*

*La valeur de l'indicateur correspond à celle constatée en fin de réalisation de l'opération et devra être saisie dans le logiciel de suivi d'exécution du FEDER au moment du versement du solde de la subvention*

#### **S1 Nombre d'entités ayant réalisé des investissements et des mesures de prévention du risque inondation**

Définition de l'indicateur : les entités comptabilisées au titre de cet indicateur mettent en œuvre des mesures ou des investissements de prévention et de réduction de la vulnérabilité des activités économiques et de l'habitat

unité : entité (une entité est une organisation, c'est à dire un groupe poursuivant un objectif commun. Par exemple : entreprises, associations syndicales autorisées (Asa), associations loi 1901, etc.)

valeur intermédiaire 2018 : 18 (11 pour les régions en transition, 7 pour les régions plus développées)

valeur cible 2023 : 112 (66 pour les régions en transition, 46 pour les régions plus développées)

#### **Type d'opération financée :**

Ce type d'action a pour objectif de soutenir les opérations concrètes sur le Rhône et la Saône de réduction de la vulnérabilité impliquant les acteurs économiques ou les particuliers : activité économique et habitat. Ces opérations doivent permettre, une fois adoptées, de réduire le coût des dommages, de minimiser les dysfonctionnements, de favoriser le redémarrage de l'activité après une inondation. Elles peuvent être de nature technique (travaux de renforcement ou exhaussement de bâti, installation de batardeaux, surélévation des installations électriques et des équipements clefs etc.) ou organisationnelle (plan de continuité d'activité, formation etc.).

Seront notamment soutenus :

- Les diagnostics, mesures organisationnelles et investissements techniques menés sur les champs d'expansion des crues et visant à maintenir une activité agricole, activité adaptée et structurante contribuant à la préservation du foncier non urbanisé.
- Les diagnostics, mesures organisationnelles et investissements techniques sur les activités industrielles, artisanales ou commerciales.
- Les diagnostics, mesures organisationnelles et investissements techniques sur l'habitat.
- Les dispositifs d'accompagnement spécifiques techniques, méthodologiques, financiers, pédagogiques (PIG, OPAH, dispositif 'ad-hoc', ...) portant sur tel ou tel type d'enjeu thématique.
- Les actions de formations et de sensibilisation pour les particuliers et les professionnels visant à intégrer la réduction de la vulnérabilité dans leurs pratiques.
- Le suivi, le recueil, l'évaluation et la capitalisation des démarches et pratiques existantes de réduction de la vulnérabilité en vue de leur diffusion.

Opérations non financées dans le cadre de ces programmes opérationnels coordonnés : néant.



**Type de bénéficiaires :**

Collectivités territoriales et leurs groupements  
État et ses agences  
Etablissements publics  
Les propriétaires privés, bailleurs sociaux, organismes consulaires, associations syndicales autorisées, entreprises privées et leurs groupements, exploitant agricoles  
Associations

**Modalités de dépôt des projets :**

1. Demande du porteur suite à une sélection dans le cadre d'un appel à projets
2. En absence d'appel à projets, dépôt de demande directe du porteur

**Critères d'éligibilité des projets :**

De manière générale, tout projet devra être compatible avec les principes horizontaux (cf. questionnaire intégré au dossier de demande de subvention) et s'inscrire dans la ligne de partage entre les différents programmes européens. Il devra également se trouver sur le territoire éligible.

- Le projet devra mettre en œuvre les moyens nécessaires à la bonne information des populations concernées et à la concertation avec les parties prenantes sur les actions projetées.
- Les projets d'investissements techniques seront sélectionnés au regard de leur intérêt économique. À cet effet, une analyse de la pertinence économique des actions sera menée lors de l'instruction du dossier (les éléments permettant cette analyse devront être intégrés au dossier de demande de subvention).
- Les projets d'investissements techniques devront s'inscrire dans une démarche globale qui aura identifié et proposé les actions devant être mises en œuvre (pour un territoire ou une filière), en recherchant des économies d'échelle.
- L'ensemble des projets d'investissements techniques devra être précédé par un diagnostic qui aura identifié les travaux à réaliser et mesures à prendre. Un plan d'urgence et de remise en route devra être prévu pour chaque entreprise.
- Un dispositif comparable au plan d'urgence et de remise en route devra être réalisé pour les logements (exemple : plan familial de mise en sureté).
- Les diagnostics intégreront une analyse, pour les entreprises concernées, des potentiels effets dominos générés par une inondation (risques technologiques induits).

**Types de dépenses exclues :**

Néant

**Recours aux options de coûts simplifiés (OCS) :**

L'Autorité de gestion, suite à la validation du Comité de suivi du 26 mai 2015, a recours, dans le respect des exclusions réglementaires, à une option de coût simplifié (taux forfaitaire de 15%) appliqué sur le montant retenu des dépenses directes de personnel.

**Zonage géographique et/ou localisation des projets :**

Le territoire éligible est celle de la plaine alluviale du Rhône et de la Saône, en particulier les territoires inondables par le Rhône et la Saône.

**Taux d'intervention FEDER moyen : 50% des dépenses éligibles retenues**

À l'issue de la phase d'instruction de chaque dossier, l'Autorité de gestion applique un taux d'intervention FEDER qui dépendra notamment du cadre réglementaire (régime d'aides...) et des disponibilités financières du programme.

**Contacts :**

Région Rhône-Alpes / Direction des Politiques Territoriales / Unité Fleuve Rhône :  
[poprhonesaone@rhonealpes.fr](mailto:poprhonesaone@rhonealpes.fr)

## AXE 1- RENFORCER LA CAPACITE DU TERRITOIRE A FAIRE FACE AU RISQUE INONDATION

OT 5: Adaptation au changement climatique, la prévention et la gestion des risques

**PRIORITE D'INVESTISSEMENT 5.2 – «Promouvoir des investissements destinés à prendre en compte des risques spécifiques, garantie d'une résilience aux catastrophes et développement de systèmes de gestion des situations de catastrophes »**

### **Objectif spécifique 5.2.1:**

**« PREVENIR LE RISQUE INONDATION DU RHONE ET DE LA SAONE »**

#### **Indicateur de résultat :**

*renseigné par la DREAL de bassin et saisi par l'Autorité de gestion du programme*

#### **R1 Part de la population riveraine ayant conscience des risques d'inondation**

valeur de référence 2012 : 66% de la population consciente du risque inondations en 2012 le long du Rhône

valeur cible 2023 : 70% (si pas de survenue de crue majeure entre 2014-2020) et 76% (si survenue d'une crue majeure entre 2014-2020) pour les régions en transition et plus développées

#### **Type d'actions 3 :**

**Sensibiliser et impliquer les populations et acteurs du territoire**

#### **Indicateur de réalisation intégré au Cadre de performance :**

**Pas d'indicateur de réalisation lié au type d'action 3**

#### **Type d'opération financée :**

Ce type d'action a pour objectif d'assurer le partage de l'expertise par le plus grand nombre, de sensibiliser les populations sur des sujets réputés techniques mais touchant au quotidien de tous et de soutenir des approches orientées autour du patrimoine et/ou de la culture permettant d'asseoir une connaissance et une culture du fleuve.

Seront notamment soutenus :

- les projets utilisant les nouvelles technologies de l'information et de la communication, et notamment les technologies de réalité augmentée, comme outils de sensibilisation et d'information ;
- le recensement et la pose de repères de crue ;
- les projets permettant le maintien de la mémoire des inondations passées ou la conscience du risque inondation (projets artistiques ou culturels, sentiers de découverte, actions de sensibilisation au sein des établissements scolaires etc.) ;
- les actions de concertation permettant l'accompagnement des actions de prévention du risque inondation sur le Rhône ou la Saône.
- Les dispositifs permettant de mieux connaître et mesurer la culture du risque actuelle et la perception du risque (sondages, outils de suivi, évaluation de l'impact des actions etc.).

Opérations non financées dans le cadre de ces programmes opérationnels coordonnés: néant

#### **Type de bénéficiaires :**

Collectivités territoriales et leurs groupements

État et ses agences

Etablissements publics

Les gestionnaires de réseaux ou services publics et leurs délégataires

Bailleurs sociaux, organismes consulaires, associations syndicales autorisées.

Organismes de recherche

Associations

#### **Modalités de dépôt des projets :**

1. Demande du porteur suite à une sélection dans le cadre d'un appel à projets
2. En absence d'appel à projets, dépôt de demande directe du porteur

#### **Critères d'éligibilité des projets :**

De manière générale, tout projet devra être compatible avec les principes horizontaux (cf. questionnaire intégré au dossier de demande de subvention) et s'inscrire dans la ligne de partage entre les différents programmes européens. Il devra également se trouver sur le territoire éligible.

- Le projet devra mettre en œuvre les moyens nécessaires à la bonne information des populations concernées et à la concertation avec les parties prenantes sur les actions projetées. Les projets intégrant la vulgarisation des résultats vers les populations concernées seront encouragés.
- Une évaluation devra être prévue et diffusée pour les actions favorisant le développement de la culture du risque.
- Le territoire et les populations cibles devront être précisés.
- Les approches innovantes devront être favorisées. Les éléments de méthode techniques ou juridiques pouvant être réutilisés pour d'autres démarches similaires sur d'autres secteurs du Rhône devront être indiqués.
- Pour les projets de sensibilisation, les expérimentations innovantes seront encouragées en veillant à la bonne articulation avec les actions réglementaires d'information préventive des populations sur les risques d'inondation.
- Pour les études, un exemplaire devra être mis à disposition pour être diffusé aux acteurs du Rhône intéressés. Pour les données, une mise à disposition gratuite à tous les acteurs du volet inondation du Plan Rhône devra être prévue.

#### **Types de dépenses exclues :**

Néant

#### **Recours aux options de coûts simplifiés (OCS) :**

L'Autorité de gestion, suite à la validation du Comité de suivi du 26 mai 2015, a recours, dans le respect des exclusions réglementaires, à une option de coût simplifié (taux forfaitaire de 15%) appliqué sur le montant retenu des dépenses directes de personnel.

#### **Zonage géographique et/ou localisation des projets :**

Le territoire éligible est celle de la plaine alluviale du Rhône et de la Saône, en particulier les territoires inondables par le Rhône et la Saône.

#### **Taux d'intervention FEDER moyen : 50% des dépenses éligibles retenues**

À l'issue de la phase d'instruction de chaque dossier, l'Autorité de gestion applique un taux d'intervention FEDER qui dépendra notamment du cadre réglementaire (régime d'aides...) et des disponibilités financières du programme.

#### **Contacts :**

Région Rhône-Alpes / Direction des Politiques Territoriales / Unité Fleuve Rhône :  
[poprhonesaone@rhonealpes.fr](mailto:poprhonesaone@rhonealpes.fr)

## AXE 2 - SOUTENIR LE DEVELOPPEMENT DU TRANSPORT FLUVIAL SUR LE TERRITOIRE

OT 7 : Encourager le transport durable et supprimer les obstacles dans les infrastructures de réseaux essentielles

**PRIORITE D'INVESTISSEMENT 7.3 – « Elaboration de systèmes de transport respectueux de l'environnement et à faibles émissions de carbone englobant les transports fluviaux et maritimes, les ports et les liaisons multimodales »**

### Objectif spécifique 7.3.1 :

« DEVELOPPER LE TRANSPORT FLUVIAL TOUT EN AMELIORANT SA PERFORMANCE ENVIRONNEMENTALE »

#### *Indicateur de résultat :*

*renseigné par Voies Navigables de France et saisi par l'Autorité de gestion*

#### **R2 Taux d'évolution du volume de marchandises transportées sur le bassin Rhône Saône**

valeur de référence période 2004-2013 : + 14%

valeur cible 2023 : + 48% pour les régions en transition et plus développées

### Type d'actions 1 :

**Promotion, conseil et de développement du transport fluvial auprès des entreprises**

#### *Indicateur de réalisation intégré au Cadre de performance :*

**Pas d'indicateur lié au type d'action 1**

#### *Indicateur environnemental :*

**Néant**

#### **Type d'opération financée :**

Actions de promotion et valorisation de l'offre de services logistiques.

Développement de nouvelles filières et produits marketing à l'échelle du bassin, nouveaux services clients (mise en place des nouvelles technologies liées aux échanges de données par exemple).

Etudes d'ingénierie logistique et audits pour le compte de chargeurs.

Actions de conseil aux entreprises pour permettre aux nouveaux clients de s'installer durablement et aux plus anciens de perdurer : par exemple, audit des modes de transport, organisation logistique, études de marché...

Etudes de stratégie et/ou logistiques, pour optimiser le développement d'unités de transport et de nouvelles filières de trafic intermodales (voie fluviale/voie terrestre/voies maritime), dont les conteneurs PW45, sur l'ensemble du bassin Rhône Saône.

Opérations non financées dans le cadre de ces programmes opérationnels coordonnés : néant

#### **Type de bénéficiaires :**

Gestionnaires de réseaux (VNF,

CNR) Gestionnaires de ports

Établissements publics

Associations

Entreprises privées

#### **Modalités de dépôt des projets :**

Dépôt de demande directe du porteur.

**Critères d'éligibilité des projets :**

De manière générale, tout projet devra être compatible avec les principes horizontaux (cf. questionnaire intégré au dossier de demande de subvention) et s'inscrire dans la ligne de partage entre les différents programmes européens. Il devra également se trouver sur le territoire éligible et être éligible au Plan Rhône.

L'opération présentée sera notamment appréciée au regard de sa cohérence avec les stratégies de développement existante, de la contribution au développement du report modal au niveau du bassin, du potentiel de gain de nouveaux marchés, de la possibilité de diversification des marchés et de la clientèle.

**Types de dépenses exclues :**

Néant

**Recours aux options de coûts simplifiés (OCS) :**

L'Autorité de gestion, suite à la validation du Comité de suivi du 26 mai 2015, a recours, dans le respect des exclusions réglementaires, à une option de coût simplifié (taux forfaitaire de 15%) appliqué sur le montant retenu des dépenses directes de personnel.

**Zonage géographique et/ou localisation des projets :**

Le territoire éligible est celle du Programme Opérationnel Plurirégional Rhône Saône (liste des 945 communes en annexe 1)

**Taux d'intervention FEDER moyen : 50% des dépenses éligibles retenues**

À l'issue de la phase d'instruction de chaque dossier, l'Autorité de gestion applique un taux d'intervention FEDER qui dépendra notamment du cadre réglementaire (régime d'aides...) et des disponibilités financières du programme.

**Contacts :**

Région Rhône-Alpes / Direction des Politiques Territoriales / Unité Fleuve Rhône

[poprhonesaone@rhonealpes.fr](mailto:poprhonesaone@rhonealpes.fr)

**AXE 2 - SOUTENIR LE DEVELOPPEMENT DU TRANSPORT FLUVIAL SUR LE TERRITOIRE**  
**OT 7 : Encourager le transport durable et supprimer les obstacles dans les infrastructures de réseaux essentielles**

**PRIORITE D'INVESTISSEMENT 7.3 – « Elaboration de systèmes de transport respectueux de l'environnement et à faibles émissions de carbone englobant les transports fluviaux et maritimes, les ports et les liaisons multimodales »**

**Objectif spécifique 7.3.1:**

**« DEVELOPPER LE TRANSPORT FLUVIAL TOUT EN AMELIORANT SA PERFORMANCE ENVIRONNEMENTALE »**

**Indicateur de résultat :**

*renseigné par Voies Navigables de France et saisi par l'Autorité de gestion*

**R2 Taux d'évolution du volume de marchandises transportées sur le bassin Rhône Saône**

valeur de référence période 2004-2013 : + 14%

valeur cible 2023 : + 48% pour les régions en transition et plus développées

**Type d'actions 2 :**

**Réponse au besoin en équipement réparation navale adaptée au grand gabarit**

**Indicateur de réalisation intégré au Cadre de performance :**

**Pas d'indicateur lié au type d'action 2**

**Indicateur environnemental :**

*Le bénéficiaire est prévenu (lors de l'instruction de son projet) de l'obligation de suivre cet indicateur*

*La valeur de l'indicateur correspond à celle constatée en fin de réalisation de l'opération et devra être saisie dans le logiciel de suivi d'exécution du FEDER au moment du versement du solde de la subvention*

Surface agricole, naturelle ou forestière consommée pour les projets dédiés au développement du transport fluvial et au développement touristique (ha)

**Type d'opération financée :**

Travaux de modernisation et d'extension du site de réparation navale (slipway) d'Arles (1 ou 2 projets)

Etude d'opportunité et étude de faisabilité d'un second site de réparation navale à haute performance technique et environnementale

Opérations non financées dans le cadre de ces programmes opérationnels coordonnés : néant

**Type de bénéficiaires :**

Gestionnaires de réseaux (VNF, CNR)

Exploitant de l'outillage, concessionnaire

**Modalités de dépôt des projets :**

Dépôt de demande directe du porteur.

**Critères d'éligibilité des projets :**

De manière générale, tout projet devra être compatible avec les principes horizontaux (cf. questionnaire intégré au dossier de demande de subvention) et s'inscrire dans la ligne de partage entre les différents programmes européens. Il devra également se trouver sur le territoire éligible et être éligible au Plan Rhône.

Les critères de sélection portent sur la fonctionnalité des aménagements présentés, la prise en compte du besoin des armements et des procédures réglementaires, l'insertion dans l'environnement local, notamment la prise en compte des préconisations de l'Evaluation Sociale Environnementale, et la haute performance environnementale.

**Types de dépenses exclues :**

Néant

**Recours aux options de coûts simplifiés (OCS) :**

L'Autorité de gestion, suite à la validation du Comité de suivi du 26 mai 2015, a recours, dans le respect des exclusions réglementaires, à une option de coût simplifié (taux forfaitaire de 15%) appliqué sur le montant retenu des dépenses directes de personnel.

**Zonage géographique et/ou localisation des projets :**

Le territoire éligible est celle du Programme Opérationnel Plurirégional Rhône Saône (liste des 945 communes en annexe 1)

**Taux d'intervention FEDER moyen : 50% des dépenses éligibles retenues**

À l'issue de la phase d'instruction de chaque dossier, l'Autorité de gestion applique un taux d'intervention FEDER qui dépendra notamment du cadre réglementaire (régime d'aides...) et des disponibilités financières du programme.

**Contacts :**

Région Rhône-Alpes / Direction des Politiques Territoriales / Unité Fleuve Rhône :

[poprhonesaone@rhonealpes.fr](mailto:poprhonesaone@rhonealpes.fr)

**AXE 2 -SOUTENIR LE DEVELOPPEMENT DU TRANSPORT FLUVIAL SUR LE TERRITOIRE  
OT 7 : Encourager le transport durable et supprimer les obstacles dans les infrastructures de réseaux  
essentiels**

**PRIORITE D'INVESTISSEMENT 7.3 – « Elaboration de systèmes de transport respectueux de  
l'environnement et à faibles émissions de carbone englobant les transports fluviaux et maritimes, les  
ports et les liaisons multimodales »**

**Objectif spécifique 7.3.1 :**

**« DEVELOPPER LE TRANSPORT FLUVIAL TOUT EN AMELIORANT SA PERFORMANCE ENVIRONNEMENTALE »**

**Indicateur de résultat :**

*renseigné par Voies Navigables de France et saisi par l'Autorité de gestion*

**R2 Taux d'évolution du volume de marchandises transportées sur le bassin Rhône Saône**

valeur de référence période 2004-2013 : + 14%

valeur cible 2023 : + 48% pour les régions en transition et plus développées

**Type d'actions 3 :**

**Amélioration des conditions de navigation**

**INDICATEURS A SUIVRE PAR LE BENEFICIAIRE**

**Le bénéficiaire est prévenu (lors de l'instruction de son projet) de l'obligation de suivre ces 2 indicateurs ci-dessous**

**Indicateur de réalisation intégré au Cadre de performance :**

*Le versement du solde de la subvention sera conditionné à la production de cet indicateur par le bénéficiaire*

*La valeur de l'indicateur correspond à celle constatée en fin de réalisation de l'opération et devra être saisie dans le logiciel de suivi d'exécution du FEDER au moment du versement du solde de la subvention*

**CO16 Longeur totale de voies navigables intérieures améliorées ou créées (16)**

définition : sur l'ensemble du linéaire des cours d'eau Saône, Rhône, Canal du Rhône à Sète, longueur en km des voies navigables présentant des capacités de navigation améliorées par des dispositifs d'information, de guidage et de modélisation ainsi que par l'extension des voies existantes (Canal du Rhône à Sète)

unité : km

valeur intermédiaire 2018 : 500 (294 pour les régions en transition, 206 pour les régions plus développées)

valeur cible 2023 : 600 (343 pour les régions en transition, 247 pour les régions plus développées)

**Indicateur environnemental :**

*La valeur de l'indicateur correspond à celle constatée en fin de réalisation de l'opération et devra être saisie dans le logiciel de suivi d'exécution du FEDER au moment du versement du solde de la subvention*

Surface agricole, naturelle ou forestière consommée pour les projets dédiés au développement du transport fluvial et au développement touristique (ha)

**Type d'opération financée :**

Travaux de rescindement des courbes des Aresquiers du Canal du Rhône à Sète

Développement d'un SIF (Système d'Information Fluviale) homogène sur le bassin par la modernisation du dispositif de guidage des navigants (Système automatique d'identification et de localisation des bateaux – AIS)

Développement d'un SIF (Système d'Information Fluviale) homogène sur le bassin par l'acquisition et l'installation des équipements complémentaires

Développement d'un SIF (Système d'Information Fluviale) homogène sur le bassin : Rapprochement des systèmes d'information des deux gestionnaires (CNR sur le Rhône concédé, VNF sur les autres voies fluviales) en vue du partage d'information, voire d'un Système d'Information Unique (SIU), en lien éventuel avec les ports intérieurs, le Grand Port de Marseille et le port de Sète, pour l'ensemble des usagers maritimes et fluviaux.

Développement du simulateur de navigation : modélisation des 3 sections critiques de la Saône, et d'un site sur le Rhône

Opérations non financées dans le cadre de ces programmes opérationnels coordonnés: néant



**Type de bénéficiaires :**

Gestionnaires de réseaux (VNF, CNR)

Gestionnaires de ports

**Modalités de dépôt des projets :**

Dépôt de demande directe du porteur.

**Critères d'éligibilité des projets :**

De manière générale, tout projet devra être compatible avec les principes horizontaux (cf. questionnaire intégré au dossier de demande de subvention) et s'inscrire dans la ligne de partage entre les différents programmes européens. Il devra également se trouver sur le territoire éligible et être éligible au Plan Rhône.

Canal du Rhône à Sète : l'autorité de gestion veillera au respect du cadre environnemental exceptionnel des zones traversées, à l'adéquation des aménagements présentés vis-à-vis des besoins identifiés, au respect de la fonctionnalité des aménagements, à la haute performance environnementale, avec un phasage et calendrier prévisionnel cohérents.

Pour les opérations sur le SIF : les opérations devront concourir à l'harmonisation avec les systèmes d'information déjà existants, en vue d'un système d'information uniformisé voire unique, facile d'accès et d'utilisation par tous les navigants. Les opérations viseront également au développement des SIF en vue d'une information en temps réel et la plus complète possible démontrant la fonctionnalité des systèmes.

**Recours aux options de coûts simplifiés (OCS) :**

L'Autorité de gestion, suite à la validation du Comité de suivi du 26 mai 2015, a recours, dans le respect des exclusions réglementaires, à une option de coût simplifié (taux forfaitaire de 15%) appliqué sur le montant retenu des dépenses directes de personnel.

**Types de dépenses exclues :**

Néant

**Zonage géographique et/ou localisation des projets :**

Le territoire éligible est celle du Programme Opérationnel Plurirégional Rhône Saône (liste des 945 communes en annexe 1)

**Taux d'intervention FEDER moyen : 50% des dépenses éligibles retenues**

À l'issue de la phase d'instruction de chaque dossier, l'Autorité de gestion applique un taux d'intervention FEDER qui dépendra notamment du cadre réglementaire (régime d'aides...) et des disponibilités financières du programme.

**Contacts :**

Région Rhône-Alpes / Direction des Politiques Territoriales / Unité Fleuve Rhône :

[poprhonesaone@rhonealpes.fr](mailto:poprhonesaone@rhonealpes.fr)

**AXE 2 -SOUTENIR LE DEVELOPPEMENT DU TRANSPORT FLUVIAL SUR LE TERRITOIRE  
OT 7 : Encourager le transport durable et supprimer les obstacles dans les infrastructures de  
réseaux essentielles**

**PRIORITE D'INVESTISSEMENT 7.3 – « Elaboration de systèmes de transport respectueux de  
l'environnement et à faibles émissions de carbone englobant les transports fluviaux et maritimes,  
les ports et les liaisons multimodales »**

**Objectif spécifique 7.3.1 :**

**« DEVELOPPER LE TRANSPORT FLUVIAL TOUT EN AMELIORANT SA PERFORMANCE ENVIRONNEMENTALE »**

**Indicateur de résultat :**

*renseigné par Voies Navigables de France et saisi par l'Autorité de gestion*

**R2 Taux d'évolution du volume de marchandises transportées sur le bassin Rhône Saône**

valeur de référence période 2004-2013 : + 14%

valeur cible 2023 : + 48% pour les régions en transition et plus développées

**Type d'actions 4 :**

**Amélioration de la performance énergétique des technologies de propulsion et de motorisation**

**Indicateur de réalisation intégré au Cadre de performance :**

**Pas d'indicateur lié au type d'action 4**

**Indicateur environnemental :**

**Néant**

**Type d'opération financée :**

Expérimenter en grandeur réelle de modèles de motorisation et de propulsion innovants : poursuite de l'action de recherche opérationnelle PROMOVAN: test des systèmes développés.

Expérimenter d'autres concepts innovants de systèmes de motorisation/propulsion et d'alimentation en électricité à quai pour la recharge de ces équipement.

Opérations non financées dans le cadre de ces programmes opérationnels coordonnés : néant

**Type de bénéficiaires :**

Etablissement public (VNF)

Organismes de recherche

Entreprises privées

**Modalités de dépôt des projets :**

1. Demande du porteur suite à une sélection dans le cadre d'un appel à projets

2. En absence d'appel à projets, dépôt de demande directe du porteur

**Critères d'éligibilité des projets :**

De manière générale, tout projet devra être compatible avec les principes horizontaux (cf. questionnaire intégré au dossier de demande de subvention) et s'inscrire dans la ligne de partage entre les différents programmes européens. Il devra également se trouver sur le territoire éligible et être éligible au Plan Rhône.

Les opérations seront sélectionnées en fonction de leur capacité à promouvoir l'efficacité énergétique des bateaux (maintien voire augmentation de la performance de la motorisation ou du système de propulsion tout en utilisant des énergies économes en CO2).

**Types de dépenses exclues :**

Néant

**Recours aux options de coûts simplifiés (OCS) :**

L'Autorité de gestion, suite à la validation du Comité de suivi du 26 mai 2015, a recours, dans le respect des exclusions réglementaires, à une option de coût simplifié (taux forfaitaire de 15%) appliqué sur le montant retenu des dépenses directes de personnel.

**Zonage géographique et/ou localisation des projets :**

Le territoire éligible est celle du Programme Opérationnel Plurirégional Rhône Saône (liste des 945 communes en annexe 1)

**Taux d'intervention FEDER moyen : 50% des dépenses éligibles retenues**

À l'issue de la phase d'instruction de chaque dossier, l'Autorité de gestion applique un taux d'intervention FEDER qui dépendra notamment du cadre réglementaire (régime d'aides...) et des disponibilités financières du programme.

**Contacts :**

Région Rhône-Alpes / Direction des Politiques Territoriales / Unité Fleuve Rhône :

[poprhonesaone@rhonealpes.fr](mailto:poprhonesaone@rhonealpes.fr)

**AXE 3 - PRESERVER ET RESTAURER LA FONCTIONNALITE DES COURS D'EAU ET DES MILIEUX HUMIDES, ET PROMOUVOIR LE PATRIMOINE DU TERRITOIRE**

OT 6 : Protection de l'environnement et utilisation durables des ressources

**PRIORITE D'INVESTISSEMENT 6.3 – « Conservation, protection, promotion et développement du patrimoine naturel et culturel »**

**Objectif spécifique 6.3.1 :**

**« DYNAMISER LE TERRITOIRE SUR LA DUREE, A TRAVERS L'ITINERANCE DOUCE »**

**Indicateur de résultat :**

*renseigné par l'INSEE et saisi par l'Autorité de gestion du programme*

**R4 Nombre de nuitées**

valeur de référence : Plan d'action, la valeur de référence sera définie sur la base de données INSEE fin 2015 dans le cadre d'une prestation contractualisée entre l'Autorité de gestion et l'INSEE

valeur cible 2023 : Plan d'action, la valeur cible 2023 sera définie sur la base de données INSEE fin 2015 dans le cadre d'une prestation contractualisée entre l'Autorité de gestion et l'INSEE

**Type d'actions 1 :**

**Aménagement des 2 itinéraires cyclables structurants ViaRhôna et Charles le Téméraire/Voie Bleue**

**INDICATEURS A SUIVRE PAR LE BENEFICIAIRE**

**Le bénéficiaire est prévenu (lors de l'instruction de son projet) de l'obligation de suivre ces 2 indicateurs ci-dessous**

**Indicateur de réalisation intégré au Cadre de performance :**

*Le versement du solde de la subvention sera conditionné à la production de cet indicateur par le bénéficiaire*

*La valeur de l'indicateur correspond à celle constatée en fin de réalisation de l'opération et devra être saisie dans le logiciel de suivi d'exécution du FEDER au moment du versement du solde de la subvention*

**S2 Nombre de kilomètres d'itinéraires cyclables nouvellement achevés**

définition : nombre de kilomètres réalisés en terme d'infrastructures sur les itinéraires cyclables ViaRhôna et Charles le Téméraire/ Voie bleue

unité : km

valeur intermédiaire 2018 : 253 (149 pour les régions en transition et 104 pour les régions plus développées)

valeur cible 2023 : 522 (307 pour les régions en transition et 215 pour les régions plus développées)

**Indicateur environnemental :**

*La valeur de l'indicateur correspond à celle constatée en fin de réalisation de l'opération et devra être saisie dans le logiciel de suivi d'exécution du FEDER au moment du versement du solde de la subvention*

Surface agricole, naturelle ou forestière consommée pour les projets dédiés au développement touristique (ha)

**Type d'opération financée :**

Etudes préalables avant travaux

Aménagements des voies vertes sur l'itinéraire ViaRhôna, Charles le Téméraire / Voie bleue et leur signalisation

Réalisation d'ouvrages de franchissement identifiés dans les tracés de référence ViaRhôna, Charles le Téméraire / Voie bleue

Réalisation et mise en place de la signalétique (information touristique, directionnelle, outils de mesure de la fréquentation...).

Opérations non financées dans le cadre de ces programmes opérationnels coordonnés :

Les trajets alternatifs, les boucles de véloroute, ainsi que leur signalisation respective, ne faisant pas partie des axes structurants.

**Type de bénéficiaires :**

Collectivités territoriales et leurs groupements

**Modalités de dépôt des projets :**

Dépôt de demande directe du porteur.

**Critères d'éligibilité des projets :**

De manière générale, tout projet devra être compatible avec les principes horizontaux (cf. questionnaire intégré au dossier de demande de subvention) et s'inscrire dans la ligne de partage entre les différents programmes européens. Il devra également se trouver sur le territoire éligible.

Les projets devront prendre en compte le référentiel national des véloroutes - voies vertes.

Les aménagements doivent porter sur l'itinéraire ViaRhôna, Charles Le Téméraire / Voie bleue situés sur l'axe fluvial Rhône Saône : tracés validés par les instances de gouvernance reconnues dans le cadre du Plan Rhône.

Les propositions doivent être étudiées et réalisées en concertation avec les collectivités locales, les futurs usagers et la population sur des tronçons homogènes ; et les tracés doivent être validés par les Départements concernés.

Le dossier d'intention devra présenter l'itinéraire proposé, son articulation avec les actions d'aménagement envisagées sur le territoire, les caractéristiques techniques au regard du cahier des charges national, les éléments sur l'entretien, les accès en général, les liaisons avec les itinéraires existants ou en projet, les services mis à disposition ou prévus, les modalités de la concertation élaborée autour du projet.

Pour la signalisation de ViaRhôna: respect de la charte graphique « ViaRhôna, du Léman à la Méditerranée » approuvé au Comité directeur du Plan Rhône du 09/02/2009, respect des prescriptions contenues dans la charte de la signalisation de novembre 2009 et dans le schéma directeur de signalisation et de rabattement « ViaRhôna, du Léman à la Méditerranée » de mai 2010.

Les travaux de franchissement devront concerner la liste des "points durs" identifiés sur ViaRhôna et sur Charles le Téméraire/Voie Bleue en annexe 2

La prise en compte dans le projet de l'articulation avec les transports en commun (et réflexion sur les trajets domicile-travail).

**Types de dépenses exclues :**

Néant

**Recours aux options de coûts simplifiés (OCS) :**

L'Autorité de gestion, suite à la validation du Comité de suivi du 26 mai 2015, a recours, dans le respect des exclusions réglementaires, à une option de coût simplifié (taux forfaitaire de 15%) appliqué sur le montant retenu des dépenses directes de personnel.

**Zonage géographique et/ou localisation des projets :**

Les collectivités situées sur le tracé des itinéraires cyclables Charles le Téméraire (en Franche-Comté), Voie bleue (en Bourgogne et Rhône-Alpes) et « ViaRhôna, du Léman à la Mer méditerranée » (en Rhône-Alpes, Provence-Alpes-Côte d'Azur et Languedoc-Roussillon).

**Taux d'intervention FEDER moyen :**

Pour les travaux d'aménagements "standard" des tracés : taux de 20% pour un coût plafonné à 100 000€HT/km

Pour les travaux de franchissement : taux de 20% pour un coût plafonné à 1 000 000€HT/point de franchissement

A l'issue de la phase d'instruction de chaque dossier, l'Autorité de gestion applique un taux d'intervention FEDER qui dépendra également du cadre réglementaire (régime d'aides...) et des disponibilités financières du programme.

**Contacts :**

Région Rhône-Alpes / Direction des Politiques Territoriales / Unité Fleuve Rhône :

[poprhonesaone@rhonealpes.fr](mailto:poprhonesaone@rhonealpes.fr)

**AXE 3 - PRESERVER ET RESTAURER LA FONCTIONNALITE DES COURS D'EAU ET DES MILIEUX HUMIDES, ET PROMOUVOIR LE PATRIMOINE DU TERRITOIRE**

OT 6 : Protection de l'environnement et utilisation durables des ressources

**PRIORITE D'INVESTISSEMENT 6.3 – « Conservation, protection, promotion et développement du patrimoine naturel et culturel »**

**Objectif spécifique 6.3.1:**

**« DYNAMISER LE TERRITOIRE SUR LA DUREE, A TRAVERS L'ITINERANCE DOUCE »**

**Indicateur de résultat :**

*renseigné par l'INSEE et saisi par l'Autorité de gestion du programme*

**R4 Nombre de nuitées**

valeur de référence : Plan d'action, la valeur de référence sera définie sur la base de données INSEE fin 2015 dans le cadre d'une prestation contractualisée entre l'Autorité de gestion et l'INSEE

valeur cible 2023 : Plan d'action, la valeur cible 2023 sera définie sur la base de données INSEE fin 2015 dans le cadre d'une prestation contractualisée entre l'Autorité de gestion et l'INSEE

**Type d'actions 2 :**

**Actions d'animation, de coordination au sein des 2 comités d'itinéraires cyclables, actions de communication et de promotion études**

**Indicateur de réalisation intégré au Cadre de performance :**

**Pas d'indicateur lié au type d'action 2**

**Indicateur environnemental :**

**Néant**

**Type d'opération financée :**

Action d'animation et de coordination au sein des 2 comités d'itinéraires cyclables (existant ou à créer)

Etudes de préconisation dans la construction de l'offre touristique, démarches de qualifications...

Actions de communication et de promotion des itinéraires

Opérations non financées dans le cadre de ces programmes opérationnels coordonnés :

Ne concerne pas les trajets alternatifs, les boucles de véloroute, ainsi que leur signalisation respective, ne faisant pas partie des axes structurants.

**Type de bénéficiaires :**

Comités d'itinéraires, leurs comités techniques et leurs membres

Collectivités territoriales et leurs groupements

État

Etablissements publics

Associations...

**Modalités de dépôt des projets :**

Dépôt de demande directe du porteur.

**Critères d'éligibilité des projets :**

De manière générale, tout projet devra être compatible avec les principes horizontaux (cf. questionnaire intégré au dossier de demande de subvention) et s'inscrire dans la ligne de partage entre les différents programmes européens. Il devra également se trouver sur le territoire éligible.

Reconnaissance de l'action par le Comité d'itinéraire concerné par l'itinéraire.

La dimension interrégionale ou partenariale des projets.

**Types de dépenses exclues :**

Néant

**Recours aux options de coûts simplifiés (OCS) :**

L'Autorité de gestion, suite à la validation du Comité de suivi du 26 mai 2015, a recours, dans le respect des exclusions réglementaires, à une option de coût simplifié (taux forfaitaire de 15%) appliqué sur le montant retenu des dépenses directes de personnel.

**Zonage géographique et/ou localisation des projets :**

Les collectivités situées sur le tracé des itinéraires cyclables Charles le Téméraire (en Franche-Comté), Voie bleue (en Bourgogne et Rhône-Alpes) et « ViaRhôna, du Léman à la Mer méditerranée » (en Rhône-Alpes, Provence-Alpes-Côte d'Azur et Languedoc-Roussillon).

**Taux d'intervention FEDER moyen : 50% des dépenses éligibles retenues**

À l'issue de la phase d'instruction de chaque dossier, l'Autorité de gestion applique un taux d'intervention FEDER qui dépendra notamment du cadre réglementaire (régime d'aides...) et des disponibilités financières du programme.

**Contacts :**

Région Rhône-Alpes / Direction des Politiques Territoriales / Unité Fleuve Rhône :

[poprhonesaone@rhonealpes.fr](mailto:poprhonesaone@rhonealpes.fr)

**AXE 3 - PRESERVER ET RESTAURER LA FONCTIONNALITE DES COURS D'EAU ET DES MILIEUX HUMIDES, ET PROMOUVOIR LE PATRIMOINE DU TERRITOIRE**

OT 6 : Protection de l'environnement et utilisation durables des ressources

**PRIORITE D'INVESTISSEMENT 6.3 – « Conservation, protection, promotion et développement du patrimoine naturel et culturel »**

**Objectif spécifique 6.3.1:**

**« DYNAMISER LE TERRITOIRE SUR LA DUREE, A TRAVERS L'ITINERANCE DOUCE »**

**Indicateur de résultat :**

*renseigné par l'INSEE et saisi par l'Autorité de gestion du programme*

**R4 Nombre de nuitées**

valeur de référence : Plan d'action, la valeur de référence sera définie sur la base de données INSEE fin 2015 dans le cadre d'une prestation contractualisée entre l'Autorité de gestion et l'INSEE

valeur cible 2023 : Plan d'action, la valeur cible 2023 sera définie sur la base de données INSEE fin 2015 dans le cadre d'une prestation contractualisée entre l'Autorité de gestion et l'INSEE

**Type d'actions 3 :**

**Développement de services et de produits innovants et attractifs associés aux itinéraires cyclables structurants et adaptés aux clientèles des activités touristiques de mobilité douce**

**Indicateur de réalisation intégré au Cadre de performance :**

**Pas d'indicateur lié au type d'action 3**

**Indicateur environnemental :**

*Le bénéficiaire sera prévenu (lors de l'instruction de son projet) de l'obligation de suivre cet indicateur*

*La valeur de l'indicateur correspond à celle constatée en fin de réalisation de l'opération et devra être saisie dans le logiciel de suivi d'exécution du FEDER au moment du versement du solde de la subvention*

Surface agricole, naturelle ou forestière consommée pour les projets dédiés au développement touristique (ha)

**Type d'opération financée :**

Développement d'outils et de services associés aux itinéraires cyclables ViaRhôna et Charles le Téméraire / Voie bleue (à titre d'exemple développement de services utilisant les TIC : cartographie des itinéraires cyclables, informations touristiques pratiques ou culturelles, outils ludiques permettant de découvrir le patrimoine lié au Rhône et à la Saône (historique, biodiversité etc)). Développement de services pour le public cycliste le long des itinéraires cyclables ViaRhôna et Charles le Téméraire / Voie Bleue (par exemple point de haltes vélo, lieux de réparation, points de ravitaillement (eau..))

Création d'une offre touristique nouvelle sur les territoires autour des mobilités douces (par exemple études de préfiguration ou investissements permettant l'articulation de l'offre sur les itinéraires avec les produits touristiques déjà développés sur les territoires (par exemple les haltes fluviales)).

**Opérations non financées dans le cadre de ces programmes opérationnels coordonnés :**

Seront inéligibles les actions portant sur le développement de services et produits associés avec les gares SNCF, car pris en charge dans certains PO FEDER.

Ne concerne pas les trajets alternatifs, les boucles de véloroute, ainsi que leur signalisation respective, ne faisant pas partie des axes structurants.



**Type de bénéficiaires :**

Comités d'itinéraires et leurs comités techniques et leurs membres  
Collectivités territoriales et leur groupements  
État  
Etablissements publics  
Entreprises et professionnels du tourisme  
Associations

**Modalités de dépôt des projets :**

1. Demande du porteur suite à une sélection dans le cadre d'un appel à projets
2. En absence d'appel à projets, dépôt de demande directe du porteur

**Critères d'éligibilité des projets :**

De manière générale, tout projet devra être compatible avec les principes horizontaux (cf. questionnaire intégré au dossier de demande de subvention) et s'inscrire dans la ligne de partage entre les différents programmes européens. Il devra également se trouver sur le territoire éligible.

Les projets devront s'intégrer dans un schéma interrégional ou de bassin (le cas échéant) ou un schéma régional de développement du tourisme.

La prise en compte dans le projet de l'articulation avec les transports en commun (et réflexion sur les trajets domicile-travail).

Lorsque le projet s'y prête : la prise en compte de l'articulation avec les réseaux locaux et nationaux de transports en commun et le développement de l'économie locale (valorisation des produits locaux, circuits-courts etc) .

La prise en compte dans le projet de l'accessibilité et du handicap.

**Types de dépenses exclues :**

Néant

**Recours aux options de coûts simplifiés (OCS) :**

L'Autorité de gestion, suite à la validation du Comité de suivi du 26 mai 2015, a recours, dans le respect des exclusions réglementaires, à une option de coût simplifié (taux forfaitaire de 15%) appliqué sur le montant retenu des dépenses directes de personnel.

**Zonage géographique et/ou localisation des projets :**

Les collectivités listées en annexe 3 (1436 communes).

**Taux d'intervention FEDER moyen : 50% des dépenses éligibles retenues**

À l'issue de la phase d'instruction de chaque dossier, l'Autorité de gestion applique un taux d'intervention FEDER qui dépendra notamment du cadre réglementaire (régime d'aides...) et des disponibilités financières du programme.

**Contacts :**

Région Rhône-Alpes / Direction des Politiques Territoriales / Unité Fleuve Rhône :  
[poprhonesaone@rhonealpes.fr](mailto:poprhonesaone@rhonealpes.fr)

**AXE 3 - PRESERVER ET RESTAURER LA FONCTIONNALITE DES COURS D'EAU ET DES MILIEUX HUMIDES, ET PROMOUVOIR LE PATRIMOINE DU TERRITOIRE**

OT 6 : Protection de l'environnement et utilisation durables des ressources

**PRIORITE D'INVESTISSEMENT 6.3 – « Conservation, protection, promotion et développement du patrimoine naturel et culturel »**

**Objectif spécifique 6.3.1:**

**« DYNAMISER LE TERRITOIRE SUR LA DUREE, A TRAVERS L'ITINERANCE DOUCE »**

***Indicateur de résultat :***

*renseigné par l'INSEE et saisi par l'Autorité de gestion du programme*

**R4 Nombre de nuitées**

valeur de référence : Plan d'action, la valeur de référence sera définie sur la base de données INSEE fin 2015 dans le cadre d'une prestation contractualisée entre l'Autorité de gestion et l'INSEE

valeur cible 2023 : Plan d'action, la valeur cible 2023 sera définie sur la base de données INSEE fin 2015 dans le cadre d'une prestation contractualisée entre l'Autorité de gestion et l'INSEE

**Type d'actions 4 :**

**Etudes de stratégie territoriale touristique autour des modes doux sur les territoires à fort enjeu touristique situés à proximité des itinéraires cyclables ViaRhôna, Charles le Téméraire / Voie Bleue (notamment les portes d'entrée de ces itinéraires)**

***Indicateur de réalisation intégré au Cadre de performance :***

**Pas d'indicateur lié au type d'action 4**

***Indicateur environnemental :***

**Néant**

***Type d'opération financée :***

Etudes stratégiques portant sur les modes doux de transport et les clientèles liées aux itinéraires cyclables et fluviaux.

Opérations non financées dans le cadre de ces programmes opérationnels coordonnés :

Ne concerne pas les trajets alternatifs, les boucles de véloroute, ainsi que leur signalisation respective, ne faisant pas partie des axes structurants.

***Type de bénéficiaires :***

Comités d'itinéraires et leurs comités techniques et leurs membres

Collectivités territoriales et leur groupements

État

Etablissements publics

Entreprises et professionnels du tourisme

Associations

***Modalités de dépôt des projets :***

Dépôt de demande directe du porteur.

**Critères d'éligibilité des projets :**

De manière générale, tout projet devra être compatible avec les principes horizontaux (cf. questionnaire intégré au dossier de demande de subvention) et s'inscrire dans la ligne de partage entre les différents programmes européens. Il devra également se trouver sur le territoire éligible.

Les études devront être menées à une échelle pertinente au regard du besoin exprimé, s'inscrivant néanmoins dans une logique stratégique et interrégionale de bassin.

Les études devront porter sur des secteurs présentant un fort potentiel touristique.

**Types de dépenses exclues :**

Néant

**Recours aux options de coûts simplifiés (OCS) :**

L'Autorité de gestion, suite à la validation du Comité de suivi du 26 mai 2015, a recours, dans le respect des exclusions réglementaires, à une option de coût simplifié (taux forfaitaire de 15%) appliqué sur le montant retenu des dépenses directes de personnel.

**Zonage géographique et/ou localisation des projets :**

Les collectivités listées en annexe 3 (1436 communes).

**Taux d'intervention FEDER moyen : 50% des dépenses éligibles retenues**

À l'issue de la phase d'instruction de chaque dossier, l'Autorité de gestion applique un taux d'intervention FEDER qui dépendra notamment du cadre réglementaire (régime d'aides...) et des disponibilités financières du programme.

**Contacts :**

Région Rhône-Alpes / Direction des Politiques Territoriales / Unité Fleuve Rhône :

[poprhonesaone@rhonealpes.fr](mailto:poprhonesaone@rhonealpes.fr)

## AXE 3 - PRESERVER ET RESTAURER LA FONCTIONNALITE DES COURS D'EAU ET DES MILIEUX HUMIDES, ET PROMOUVOIR LE PATRIMOINE DU TERRITOIRE

OT 6 : Protection de l'environnement et utilisation durables des ressources

**PRIORITE D'INVESTISSEMENT 6.4 – « Protection et restauration de la biodiversité, protection et restauration des sols et promotion des services liés aux écosystèmes, y compris NATURA 2000 et les infrastructures vertes »**

### Objectif spécifique 6.4.1:

**« PRÉSERVER ET RESTAURER LES FONCTIONNALITES DU RHONE, DE LA SAONE ET DES MILIEUX AQUATIQUES ASSOCIES »**

**Indicateur de résultat :**

renseigné par l'Agence de l'eau RBMC et suivi par l'Autorité de gestion du programme

#### **R3 Part des zones humides aux fonctionnalités restaurées sur l'ensemble des zones humides prioritaires**

valeur de référence : PLAN D'ACTION : pas de valeur de référence à ce jour puisque les zones humides prioritaires seront définies fin 2015. La valeur à fin 2013 sera définie fin 2015 (pour les régions en transition et les régions plus développées)

valeur cible 2023 : PLAN D'ACTION : La valeur-cible 2023 sera définie fin 2015 (pour les régions en transition et pour les régions plus développées)

### Type d'actions 1 :

**L'ingénierie, visant à actualiser les connaissances, valoriser les enseignements opérationnels et les intégrer pour des stratégies et programmes d'action efficaces, développer les outils et les compétences nécessaires à leur mise en œuvre, structurer et coordonner les acteurs concernés**

**Indicateur de réalisation intégré au Cadre de performance :**

**Pas d'indicateur de réalisation lié au type d'actions 1**

### Type d'opération financée :

L'INGENIERIE concerne 2 domaines :

- la connaissance sur les différents enjeux majeurs de l'axe (gestion sédimentaire, toxiques, etc) : l'ingénierie vise à actualiser les connaissances, à valoriser les enseignements opérationnels et les intégrer pour des stratégies et programmes d'action efficaces, développer les outils et les compétences nécessaires à leur mise en œuvre, structurer et coordonner les acteurs concernés
- la préservation et la restauration de la biodiversité, l'ingénierie vise tout d'abord à élaborer une stratégie d'action inter-régionale, puis à animer sa mise en œuvre et la montée en compétence des gestionnaires avec notamment : une animation de réseau et l'organisation d'échanges techniques, un accompagnement local à l'émergence de maîtrise d'ouvrage et l'accompagnement technique des maîtres d'ouvrage, le suivi des actions de la TA2 et la consolidation des bilans

Elles concernent 2 types d'actions :

1.a - Action permettant d'actualiser les données et proposer des préconisations pour répondre aux enjeux majeurs de l'axe Rhône Saône dans le cadre du changement climatique

1.b - Action permettant de capitaliser et diffuser les résultats opérationnels acquis pour renforcer les compétences des décideurs et gestionnaires, favoriser l'appropriation des politiques au niveau local (riverains, élus locaux, collectivités, citoyens...) et structurer et coordonner les acteurs

#### **1.a Actualisation des données et préconisations pour répondre aux enjeux majeurs de l'axe Rhône Saône dans le cadre du changement climatique**

Etudes et suivis scientifiques permettant d'évaluer, dans la durée, l'efficacité des actions expérimentées dans le cadre du Plan Rhône sur le terrain (augmentation des débits réservés, restauration de îlons, continuité piscicole et impact sur les populations de poissons) afin d'orienter les mesures futures.

Acquisition de données de terrain

Recherche et expérimentation de solutions opérationnelles

Elaboration de plans de gestion (par exemple sédimentaire); En particulier sur les zones humides, une stratégie globale d'intervention sera établie en 2015 dans le cadre d'une démarche collective, sur la base des connaissances déjà acquises sur le Rhône et sur la Saône.

Opérations non financées dans le cadre de ces programmes opérationnels coordonnés : néant

#### **1.b Action permettant de capitaliser et diffuser les résultats opérationnels acquis pour renforcer les compétences des décideurs et gestionnaires, favoriser l'appropriation des politiques au niveau local (riverains, élus locaux, collectivités, citoyens...) et structurer et coordonner les acteurs**

Assurer le transfert des connaissances opérationnelles auprès des gestionnaires de l'eau (élus, techniciens...) et des différents niveaux de public (partenaires institutionnels du Plan Rhône, grand public, associations de défense de l'environnement...), favoriser le partage d'expériences et capitaliser les bonnes pratiques

Favoriser les échanges entre les parties prenantes de la gestion du fleuve, et créer des passerelles entre scientifiques et gestionnaires afin de contribuer à définir des modalités d'action pour répondre aux enjeux de l'axe Rhône Saône

Identifier et mobiliser des maîtres d'ouvrage sur les territoires (notamment sur les zones humides)

Produire des documents ressources et référentiels opérationnels à destination des décideurs et gestionnaires. Pourront par exemple être proposés des guides de bonnes pratiques, différents outils de communication (plaquettes, ouvrages, articles scientifiques...), des journées techniques et colloques, des centres de ressources (plateforme Internet...).

Opérations non financées dans le cadre de ces programmes opérationnels coordonnés : néant

#### Type de bénéficiaires :

Collectivités territoriales et leurs groupements disposant de la compétence gestion des milieux aquatiques  
Sociétés publiques locales dans le cadre de délégation : SPL, SEM  
État et ses agences  
Etablissements publics  
Entreprises concessionnaires et/ou propriétaires de milieux  
Universités et laboratoires de recherche  
Associations, notamment à missions environnementales et/ou de recherche

#### Modalités de dépôt des projets :

1. Demande du porteur suite à une sélection dans le cadre d'un appel à projets ou d'un appel à manifestation d'intérêt
2. En absence d'appel à projets ou d'appel à manifestation d'intérêt, dépôt de demande directe du porteur

#### Critères d'éligibilité des projets :

De manière générale, tout projet devra être compatible avec les principes horizontaux (cf. questionnaire intégré au dossier de demande de subvention) et s'inscrire dans la ligne de partage entre les différents programmes européens. Il devra également se trouver sur le territoire éligible.

##### 1.a Actualisation des données et préconisations pour répondre aux enjeux majeurs de l'axe Rhône Saône dans le cadre du changement climatique

**o visent à assurer le caractère opérationnel des actions pour la gestion :**

- sur le plan thématique, les questions traitées doivent correspondre aux enjeux identifiés sur le Rhône et la Saône,
- le projet doit montrer de quelle manière il contribue aux questions de gestion du fleuve et des milieux associés, et est conduit dans une logique appliquée,
- la diffusion et la valorisation des travaux et des résultats doit être prévue dans le projet, en précisant les cibles, le niveau de vulgarisation proposé, ainsi que le support de communication.

**o visent la cohérence de l'action à l'échelle interrégionale :**

- l'actualisation des connaissances doit être conduite à l'échelle pertinente : axe Rhône, axe Saône ou l'ensemble des deux, ou échelle infra pertinente (par exemple, à l'échelle du territoire de Péage-de-Roussillon sur les enjeux de ressource en eau)

##### 1.b Action permettant de capitaliser et diffuser les résultats opérationnels acquis pour renforcer les compétences des décideurs et gestionnaires, favoriser l'appropriation des politiques au niveau local (riverains, élus locaux, collectivités, citoyens...) et structurer et coordonner les acteurs

- Les actions de valorisation et de diffusion, de communication ou d'animation du réseau des gestionnaires de milieux devront être conduites à l'échelle interrégionale ou à une échelle infra pertinente (cf ci-dessus)
- elle pourront être mises en oeuvre selon les modalités les plus adéquates (publications, évènementiels, etc) et viseront à encourager les liens entre chercheurs et gestionnaires

#### Types de dépenses exclues :

Néant

#### Recours aux options de coûts simplifiés (OCS) :

L'Autorité de gestion, suite à la validation du Comité de suivi du 26 mai 2015, a recours, dans le respect des exclusions réglementaires, à une option de coût simplifié (taux forfaitaire de 15%) appliqué sur le montant retenu des dépenses directes de personnel.

#### Zonage géographique et/ou localisation des projets :

Le territoire éligible est celle du Programme Opérationnel Plurirégional Rhône Saône (liste des 945 communes en annexe 1)

#### Taux d'intervention FEDER moyen : 50% des dépenses éligibles retenues

À l'issue de la phase d'instruction de chaque dossier, l'Autorité de gestion applique un taux d'intervention FEDER qui dépendra notamment du cadre réglementaire (régime d'aides...) et des disponibilités financières du programme.

#### Contacts :

Région Rhône-Alpes / Direction des Politiques Territoriales / Unité Fleuve Rhône :  
[poprhonesaone@rhonealpes.fr](mailto:poprhonesaone@rhonealpes.fr)

**AXE 3 - PRESERVER ET RESTAURER LA FONCTIONNALITE DES COURS D'EAU ET DES MILIEUX HUMIDES, ET PROMOUVOIR LE PATRIMOINE DU TERRITOIRE**

OT 6 : Protection de l'environnement et utilisation durables des ressources

**PRIORITE D'INVESTISSEMENT 6.4 – « Protection et restauration de la biodiversité, protection et restauration des sols et promotion des services liés aux écosystèmes, y compris NATURA 2000 et les infrastructures vertes »**

**Objectif spécifique 6.4.1:**

**« PRÉSERVER ET RESTAURER LES FONCTIONNALITES DU RHONE, DE LA SAONE ET DES MILIEUX AQUATIQUES ASSOCIES »**

**Indicateur de résultat :**

renseigné par l'Agence de l'eau RBMC et suivi par l'Autorité de gestion du programme

**R3 Part des zones humides aux fonctionnalités restaurées sur l'ensemble des zones humides prioritaires**

valeur de référence : PLAN D'ACTION : pas de valeur de référence à ce jour puisque les zones humides prioritaires seront définies fin 2015. La valeur à fin 2013 sera définie fin 2015 (pour les régions en transition et les régions plus développées)

valeur cible 2023 : PLAN D'ACTION : La valeur-cible 2023 sera définie fin 2015 (pour les régions en transition et pour les régions plus développées)

**Type d'actions 2 :**

**La mise en œuvre des plans de gestion des zones humides : actions d'acquisition, préservation et restauration des zones humides prioritaires en bordure du Rhône et de la Saône**

**Indicateur de réalisation intégré au Cadre de performance :**

*Le bénéficiaire est prévenu (lors de l'instruction de son projet) de l'obligation de suivre cet indicateur*

*Le versement du solde de la subvention sera conditionné à la production de cet indicateur par le bénéficiaire*

*La valeur de l'indicateur correspond à celle constatée en fin de réalisation de l'opération et devra être saisie dans le logiciel de suivi d'exécution du FEDER au moment du versement du solde de la subvention*

**CO23 Superficie des habitats bénéficiant d'un soutien pour atteindre un meilleur état de conservation (ha)**

définition : surface des zones humides sur laquelle a été réalisée une action de préservation ou restauration ; il est estimé que l'action réalisée permet d'atteindre un "meilleur état" que celui de départ ; les gestionnaires des habitats naturels du bassin Rhône Saône n'ont pas de définition partagée de ce qui qualifie un habitat en "bon état" de conservation.

unité : hectare

valeur intermédiaire 2018 : 50 (29 pour les régions en transition et 21 pour les régions plus développées)

valeur cible 2023 : 200 (118 pour les régions en transition et 82 pour les régions plus développées)

**Type d'opération financée :**

Sur les sites sélectionnés parmi la liste des zones prioritaires définies dans la stratégie établie dans la type d'action 1 de l'objectif spécifique 6.4.1, les actions concourant à la préservation ou restauration des milieux seront soutenues. Elles viseront un gain environnemental et un effet démonstratif et pédagogique.

Il s'agit notamment d'aider à :

- o la maîtrise foncière et d'usage de terrains,
- o l'élaboration de plans de gestion et leur mise en œuvre,
- o la réalisation d'actions de préservation ou de travaux de restauration,
- o la réalisation de suivi scientifiques et d'évaluation des actions qui auront été réalisées sur les ZH,
- o etc.

Opérations non financées dans le cadre de ces programmes opérationnels coordonnés : néant

**Type de bénéficiaires :**

Collectivités territoriales et leurs groupements disposant de la compétence gestion des milieux aquatiques

Sociétés publiques locales dans le cadre de délégation : SPL, SEM

État et ses agences

Etablissements publics

Entreprises concessionnaires et/ou propriétaires de milieux

Universités et laboratoires de recherche

Associations, notamment à missions environnementales et/ou de recherche

**Modalités de dépôt des projets :**

1. Demande du porteur suite à une sélection dans le cadre d'un appel à projets ou d'un appel à manifestation d'intérêt
2. En absence d'appel à projets ou d'appel à manifestation d'intérêt, dépôt de demande directe du porteur

#### Critères d'éligibilité des projets :

De manière générale, tout projet devra être compatible avec les principes horizontaux (cf. questionnaire intégré au dossier de demande de subvention) et s'inscrire dans la ligne de partage entre les différents programmes européens. Il devra également se trouver sur le territoire éligible.

**Sur les sites sélectionnés parmi la liste des zones prioritaires dans la stratégie, les actions concourant à la préservation ou restauration des milieux seront soutenues. Elles viseront un gain environnemental et un effet démonstratif et pédagogique.**

Il s'agit notamment d'aider à :

- o la maîtrise foncière et d'usage de terrains,
- o l'élaboration ou l'actualisation de plans de gestion et leur mise en œuvre,
- o la réalisation d'actions de préservation ou de travaux de restauration,
- o la réalisation de suivi scientifiques et d'évaluation des actions mises en œuvre sur les milieux humides,
- o etc.

• Les actions de conservation devront démontrer leur pertinence et leur durabilité :

- o par le gain environnemental attendu,
- o par leur inscription dans un plan de gestion en cours de validité,
- o pour les actions d'acquisition foncière, en précisant les objectifs et modes de gestion envisagées après l'acquisition.

#### Types de dépenses exclues :

Néant

#### Recours aux options de coûts simplifiés (OCS) :

L'Autorité de gestion, suite à la validation du Comité de suivi du 26 mai 2015, a recours, dans le respect des exclusions réglementaires, à une option de coût simplifié (taux forfaitaire de 15%) appliqué sur le montant retenu des dépenses directes de personnel.

#### Zonage géographique et/ou localisation des projets :

A l'intérieur du territoire éligible est celle du Programme Opérationnel Plurirégional Rhône Saône (liste des 945 communes en annexe 1), la type d'action 2 sera mise en œuvre sur les sites prioritaires listés dans la stratégie globale d'intervention = seules les actions liées aux sites (acquisition foncière, recherche de maîtres d'ouvrage, travaux...) sont concernées par ces territoires spécifiques. Sur ces sites sélectionnés pour une intervention du POP, les Programmes Opérationnels régionaux, ainsi que les Programmes de Développement Rural (PDR) n'interviendront pas sur les mêmes thématiques.

#### Taux d'intervention FEDER moyen : 50% des dépenses éligibles retenues

À l'issue de la phase d'instruction de chaque dossier, l'Autorité de gestion applique un taux d'intervention FEDER qui dépendra notamment du cadre réglementaire (régime d'aides...) et des disponibilités financières du programme.

#### Contacts :

Région Rhône-Alpes / Direction des Politiques Territoriales / Unité Fleuve Rhône :

[poprhonesaone@rhonealpes.fr](mailto:poprhonesaone@rhonealpes.fr)

## Annexe 1 : liste des 945 communes éligibles

INSEE_	NOM_COMM	CODE	NOM_DEPT	NOM_REGION
21028	ATHEE	21	COTE-D'OR	BOURGOGNE
21035	AUVILLARS-SUR-SAONE	21	COTE-D'OR	BOURGOGNE
21038	AUXONNE	21	COTE-D'OR	BOURGOGNE
21042	BAGNOT	21	COTE-D'OR	BOURGOGNE
21074	BILLEY	21	COTE-D'OR	BOURGOGNE
21089	BONNENCONTRE	21	COTE-D'OR	BOURGOGNE
21095	BOUSSELANGE	21	COTE-D'OR	BOURGOGNE
21112	BROIN	21	COTE-D'OR	BOURGOGNE
21131	CHAMBLANC	21	COTE-D'OR	BOURGOGNE
21138	CHAMPDOTRE	21	COTE-D'OR	BOURGOGNE
21148	CHARREY-SUR-SAONE	21	COTE-D'OR	BOURGOGNE
21172	CHIVRES	21	COTE-D'OR	BOURGOGNE
21193	CORGENGOUX	21	COTE-D'OR	BOURGOGNE
21239	ECHENON	21	COTE-D'OR	BOURGOGNE
21249	ESBARRES	21	COTE-D'OR	BOURGOGNE
21268	FLAGEY-LES-AUXONNE	21	COTE-D'OR	BOURGOGNE
21269	FLAMMERANS	21	COTE-D'OR	BOURGOGNE
21285	FRANXAULT	21	COTE-D'OR	BOURGOGNE
21301	GLANON	21	COTE-D'OR	BOURGOGNE
21311	GROSBOIS-LES-TICHEY	21	COTE-D'OR	BOURGOGNE
21316	HEUILLEY-SUR-SAONE	21	COTE-D'OR	BOURGOGNE
21322	JALLANGES	21	COTE-D'OR	BOURGOGNE
21331	LABERGEMENT-LES-AUXONNE	21	COTE-D'OR	BOURGOGNE
21332	LABERGEMENT-LES-SEURRE	21	COTE-D'OR	BOURGOGNE
21333	LABRUYERE	21	COTE-D'OR	BOURGOGNE
21337	LAMARCHE-SUR-SAONE	21	COTE-D'OR	BOURGOGNE
21340	LANTHES	21	COTE-D'OR	BOURGOGNE
21342	LAPERRIERE-SUR-SAONE	21	COTE-D'OR	BOURGOGNE
21344	LECHATELET	21	COTE-D'OR	BOURGOGNE
21371	LES MAILLYS	21	COTE-D'OR	BOURGOGNE
21356	LOSNE	21	COTE-D'OR	BOURGOGNE
21366	MAGNY-LES-AUBIGNY	21	COTE-D'OR	BOURGOGNE
21367	MAGNY-MONTARLOT	21	COTE-D'OR	BOURGOGNE
21398	MAXILLY-SUR-SAONE	21	COTE-D'OR	BOURGOGNE
21424	MONTAGNY-LES-SEURRE	21	COTE-D'OR	BOURGOGNE
21433	MONTIGNY-MORNAY-VILLENEUVE-SUR-VINGEANNE	21	COTE-D'OR	BOURGOGNE
21436	MONTMAIN	21	COTE-D'OR	BOURGOGNE
21437	MONTMANCON	21	COTE-D'OR	BOURGOGNE
21474	PAGNY-LA-VILLE	21	COTE-D'OR	BOURGOGNE
21475	PAGNY-LE-CHATEAU	21	COTE-D'OR	BOURGOGNE
21482	PERRIGNY-SUR-L'OGNON	21	COTE-D'OR	BOURGOGNE
21487	PLUVET	21	COTE-D'OR	BOURGOGNE
21493	PONCEY-LES-ATHEE	21	COTE-D'OR	BOURGOGNE
21496	PONTAILLER-SUR-SAONE	21	COTE-D'OR	BOURGOGNE
21502	POUILLY-SUR-SAONE	21	COTE-D'OR	BOURGOGNE
21503	POUILLY-SUR-VINGEANNE	21	COTE-D'OR	BOURGOGNE
21554	SAINT-JEAN-DE-LOSNE	21	COTE-D'OR	BOURGOGNE
21571	SAINT-SAUVEUR	21	COTE-D'OR	BOURGOGNE
21572	SAINT-SEINE-EN-BACHE	21	COTE-D'OR	BOURGOGNE
21574	SAINT-SEINE-SUR-VINGEANNE	21	COTE-D'OR	BOURGOGNE
21575	SAINT-SYMPHORIEN-SUR-SAONE	21	COTE-D'OR	BOURGOGNE
21577	SAINT-USAGE	21	COTE-D'OR	BOURGOGNE
21581	SAMEREY	21	COTE-D'OR	BOURGOGNE
21607	SEURRE	21	COTE-D'OR	BOURGOGNE
21610	SOISSONS-SUR-NACEY	21	COTE-D'OR	BOURGOGNE
21618	TALMAY	21	COTE-D'OR	BOURGOGNE
21637	TICHEY	21	COTE-D'OR	BOURGOGNE
21639	TILLENAY	21	COTE-D'OR	BOURGOGNE
21643	TRECLUN	21	COTE-D'OR	BOURGOGNE
21645	TROUHANS	21	COTE-D'OR	BOURGOGNE
21647	TRUGNY	21	COTE-D'OR	BOURGOGNE



21680	VIELVERGE	21	COTE-D'OR	BOURGOGNE
21699	VILLERS-LES-POTS	21	COTE-D'OR	BOURGOGNE
21701	VILLERS-ROTIN	21	COTE-D'OR	BOURGOGNE
21713	VONGES	21	COTE-D'OR	BOURGOGNE
71003	ALLEREY-SUR-SAONE	71	SAONE-ET-LOIRE	BOURGOGNE
71004	ALLEROT	71	SAONE-ET-LOIRE	BOURGOGNE
71023	BAUDRIERES	71	SAONE-ET-LOIRE	BOURGOGNE
71033	BEY	71	SAONE-ET-LOIRE	BOURGOGNE
71052	BOYER	71	SAONE-ET-LOIRE	BOURGOGNE
71054	BRAGNY-SUR-SAONE	71	SAONE-ET-LOIRE	BOURGOGNE
71073	CHAGNY	71	SAONE-ET-LOIRE	BOURGOGNE
71076	CHALON-SUR-SAONE	71	SAONE-ET-LOIRE	BOURGOGNE
71104	CHARNAY-LES-CHALON	71	SAONE-ET-LOIRE	BOURGOGNE
71117	CHATENOY-EN-BRESSE	71	SAONE-ET-LOIRE	BOURGOGNE
71131	CIEL	71	SAONE-ET-LOIRE	BOURGOGNE
71138	CLUX	71	SAONE-ET-LOIRE	BOURGOGNE
71150	CRECHES-SUR-SAONE	71	SAONE-ET-LOIRE	BOURGOGNE
71154	CRISSEY	71	SAONE-ET-LOIRE	BOURGOGNE
71158	CUISERY	71	SAONE-ET-LOIRE	BOURGOGNE
71167	DAMERAY	71	SAONE-ET-LOIRE	BOURGOGNE
71170	DEMIGNY	71	SAONE-ET-LOIRE	BOURGOGNE
71175	DICONNE	71	SAONE-ET-LOIRE	BOURGOGNE
71186	ECUELLES	71	SAONE-ET-LOIRE	BOURGOGNE
71189	EPERVANS	71	SAONE-ET-LOIRE	BOURGOGNE
71195	FARGES-LES-MACON	71	SAONE-ET-LOIRE	BOURGOGNE
71591	FLEURVILLE	71	SAONE-ET-LOIRE	BOURGOGNE
71204	FRAGNES	71	SAONE-ET-LOIRE	BOURGOGNE
71215	GERGY	71	SAONE-ET-LOIRE	BOURGOGNE
71219	GIGNY-SUR-SAONE	71	SAONE-ET-LOIRE	BOURGOGNE
71228	GUERFAND	71	SAONE-ET-LOIRE	BOURGOGNE
71090	LA CHAPELLE-DE-GUINCHAY	71	SAONE-ET-LOIRE	BOURGOGNE
71206	LA FRETTE	71	SAONE-ET-LOIRE	BOURGOGNE
71364	LA RACINEUSE	71	SAONE-ET-LOIRE	BOURGOGNE
71494	LA SALLE	71	SAONE-ET-LOIRE	BOURGOGNE
71549	LA TRUCHERE	71	SAONE-ET-LOIRE	BOURGOGNE
71578	LA VILLENEUVE	71	SAONE-ET-LOIRE	BOURGOGNE
71001	L'ABERGEMENT-DE-CUISERY	71	SAONE-ET-LOIRE	BOURGOGNE
71002	L'ABERGEMENT-SAINTE-COLOMBE	71	SAONE-ET-LOIRE	BOURGOGNE
71248	LACROST	71	SAONE-ET-LOIRE	BOURGOGNE
71253	LANS	71	SAONE-ET-LOIRE	BOURGOGNE
71576	LE VILLARS	71	SAONE-ET-LOIRE	BOURGOGNE
71043	LES BORDES	71	SAONE-ET-LOIRE	BOURGOGNE
71256	LESSARD-EN-BRESSE	71	SAONE-ET-LOIRE	BOURGOGNE
71257	LESSARD-LE-NATIONAL	71	SAONE-ET-LOIRE	BOURGOGNE
71261	LOISY	71	SAONE-ET-LOIRE	BOURGOGNE
71269	LUX	71	SAONE-ET-LOIRE	BOURGOGNE
71270	MACON	71	SAONE-ET-LOIRE	BOURGOGNE
71283	MARNAY	71	SAONE-ET-LOIRE	BOURGOGNE
71295	MERVANS	71	SAONE-ET-LOIRE	BOURGOGNE
71305	MONTBELLET	71	SAONE-ET-LOIRE	BOURGOGNE
71312	MONTCOY	71	SAONE-ET-LOIRE	BOURGOGNE
71315	MONT-LES-SEURRE	71	SAONE-ET-LOIRE	BOURGOGNE
71319	MONTRET	71	SAONE-ET-LOIRE	BOURGOGNE
71332	ORMES	71	SAONE-ET-LOIRE	BOURGOGNE
71333	OSLON	71	SAONE-ET-LOIRE	BOURGOGNE
71336	OUROUX-SUR-SAONE	71	SAONE-ET-LOIRE	BOURGOGNE
71341	PALLEAU	71	SAONE-ET-LOIRE	BOURGOGNE
71353	PLOTTES	71	SAONE-ET-LOIRE	BOURGOGNE
71355	PONTOUX	71	SAONE-ET-LOIRE	BOURGOGNE
71357	POURLANS	71	SAONE-ET-LOIRE	BOURGOGNE
71359	PRETY	71	SAONE-ET-LOIRE	BOURGOGNE
71372	ROMANECHÉ-THORINS	71	SAONE-ET-LOIRE	BOURGOGNE
71378	RULLY	71	SAONE-ET-LOIRE	BOURGOGNE
71383	SAINT-ALBAIN	71	SAONE-ET-LOIRE	BOURGOGNE
71396	SAINT-BONNET-EN-BRESSE	71	SAONE-ET-LOIRE	BOURGOGNE

71398	SAINT-CHRISTOPHE-EN-BRESSE	71	SAONE-ET-LOIRE	BOURGOGNE
71405	SAINT-DIDIER-EN-BRESSE	71	SAONE-ET-LOIRE	BOURGOGNE
71410	SAINT-ETIENNE-EN-BRESSE	71	SAONE-ET-LOIRE	BOURGOGNE
71420	SAINT-GERMAIN-DU-PLAIN	71	SAONE-ET-LOIRE	BOURGOGNE
71423	SAINT-GERVAIS-EN-VALLIERE	71	SAONE-ET-LOIRE	BOURGOGNE
71444	SAINT-LOUP-DE-VARENNES	71	SAONE-ET-LOIRE	BOURGOGNE
71443	SAINT-LOUP-GEANGES	71	SAONE-ET-LOIRE	BOURGOGNE
71445	SAINT-MARCEL	71	SAONE-ET-LOIRE	BOURGOGNE
71448	SAINT-MARTIN-BELLE-ROCHE	71	SAONE-ET-LOIRE	BOURGOGNE
71456	SAINT-MARTIN-EN-BRESSE	71	SAONE-ET-LOIRE	BOURGOGNE
71457	SAINT-MARTIN-EN-GATINOIS	71	SAONE-ET-LOIRE	BOURGOGNE
71462	SAINT-MAURICE-EN-RIVIERE	71	SAONE-ET-LOIRE	BOURGOGNE
71475	SAINT-REMY	71	SAONE-ET-LOIRE	BOURGOGNE
71481	SAINT-SYMPHORIEN-D'ANCELLES	71	SAONE-ET-LOIRE	BOURGOGNE
71489	SAINT-VINCENT-EN-BRESSE	71	SAONE-ET-LOIRE	BOURGOGNE
71497	SANCE	71	SAONE-ET-LOIRE	BOURGOGNE
71502	SASSENAY	71	SAONE-ET-LOIRE	BOURGOGNE
71504	SAUNIERES	71	SAONE-ET-LOIRE	BOURGOGNE
71513	SENOZAN	71	SAONE-ET-LOIRE	BOURGOGNE
71517	SERMESSE	71	SAONE-ET-LOIRE	BOURGOGNE
71519	SERRIGNY-EN-BRESSE	71	SAONE-ET-LOIRE	BOURGOGNE
71522	SIMANDRE	71	SAONE-ET-LOIRE	BOURGOGNE
71538	THUREY	71	SAONE-ET-LOIRE	BOURGOGNE
71543	TOURNUS	71	SAONE-ET-LOIRE	BOURGOGNE
71544	TOUTENANT	71	SAONE-ET-LOIRE	BOURGOGNE
71548	TRONCHY	71	SAONE-ET-LOIRE	BOURGOGNE
71550	UCHIZY	71	SAONE-ET-LOIRE	BOURGOGNE
71555	VARENNES-LE-GRAND	71	SAONE-ET-LOIRE	BOURGOGNE
71556	VARENNES-LES-MACON	71	SAONE-ET-LOIRE	BOURGOGNE
71566	VERDUN-SUR-LE-DOUBS	71	SAONE-ET-LOIRE	BOURGOGNE
71568	VERISSEY	71	SAONE-ET-LOIRE	BOURGOGNE
71570	VERJUX	71	SAONE-ET-LOIRE	BOURGOGNE
71577	VILLEGAUDIN	71	SAONE-ET-LOIRE	BOURGOGNE
71585	VIREY-LE-GRAND	71	SAONE-ET-LOIRE	BOURGOGNE
70002	ABONCOURT-GESINCOURT	70	HAUTE-SAONE	FRANCHE-COMTE
70009	AISEY-ET-RICHECOURT	70	HAUTE-SAONE	FRANCHE-COMTE
70012	AMANCE	70	HAUTE-SAONE	FRANCHE-COMTE
70015	AMONCOURT	70	HAUTE-SAONE	FRANCHE-COMTE
70017	ANCHENONCOURT-ET-CHAZEL	70	HAUTE-SAONE	FRANCHE-COMTE
70018	ANCIER	70	HAUTE-SAONE	FRANCHE-COMTE
70022	ANGIREY	70	HAUTE-SAONE	FRANCHE-COMTE
70024	APREMONT	70	HAUTE-SAONE	FRANCHE-COMTE
70025	ARBECEY	70	HAUTE-SAONE	FRANCHE-COMTE
70026	ARC-LES-GRAY	70	HAUTE-SAONE	FRANCHE-COMTE
70028	AROS	70	HAUTE-SAONE	FRANCHE-COMTE
70030	ARSANS	70	HAUTE-SAONE	FRANCHE-COMTE
70032	ATTRICOURT	70	HAUTE-SAONE	FRANCHE-COMTE
70035	AUGICOURT	70	HAUTE-SAONE	FRANCHE-COMTE
70037	AUTET	70	HAUTE-SAONE	FRANCHE-COMTE
70039	AUTOREILLE	70	HAUTE-SAONE	FRANCHE-COMTE
70041	AUTREY-LES-GRAY	70	HAUTE-SAONE	FRANCHE-COMTE
70043	AUVET-ET-LA-CHAPELOTTE	70	HAUTE-SAONE	FRANCHE-COMTE
70044	AUXON	70	HAUTE-SAONE	FRANCHE-COMTE
70045	AVRIGNEY-VIREY	70	HAUTE-SAONE	FRANCHE-COMTE
70047	BAIGNES	70	HAUTE-SAONE	FRANCHE-COMTE
70049	BARGES	70	HAUTE-SAONE	FRANCHE-COMTE
70054	BATTRANS	70	HAUTE-SAONE	FRANCHE-COMTE
70056	BAULAY	70	HAUTE-SAONE	FRANCHE-COMTE
70058	BEAUJEU-SAINT-VALLIER-PIERREJUX-ET-QUITTEUR	70	HAUTE-SAONE	FRANCHE-COMTE
70066	BETAUCOURT	70	HAUTE-SAONE	FRANCHE-COMTE
70069	BETONCOURT-SAINT-PANCRAS	70	HAUTE-SAONE	FRANCHE-COMTE
70070	BETONCOURT-SUR-MANCE	70	HAUTE-SAONE	FRANCHE-COMTE
70074	BLONDEFONTAINE	70	HAUTE-SAONE	FRANCHE-COMTE
70075	BONBOILLON	70	HAUTE-SAONE	FRANCHE-COMTE
70078	BOUGEY	70	HAUTE-SAONE	FRANCHE-COMTE

70079	BOUGNON	70	HAUTE-SAONE	FRANCHE-COMTE
70080	BOUHANS-ET-FEURG	70	HAUTE-SAONE	FRANCHE-COMTE
70086	BOURBEVELLE	70	HAUTE-SAONE	FRANCHE-COMTE
70088	BOURGUIGNON-LES-LA-CHARITE	70	HAUTE-SAONE	FRANCHE-COMTE
70090	BOURSIERES	70	HAUTE-SAONE	FRANCHE-COMTE
70091	BOUSSERAUCOURT	70	HAUTE-SAONE	FRANCHE-COMTE
70095	BREUREY-LES-FAVERNEY	70	HAUTE-SAONE	FRANCHE-COMTE
70101	BROYE-AUBIGNEY-MONTSEUGNY	70	HAUTE-SAONE	FRANCHE-COMTE
70100	BROYE-LES-LOUPS-ET-VERFONTAINE	70	HAUTE-SAONE	FRANCHE-COMTE
70104	BUCEY-LES-GY	70	HAUTE-SAONE	FRANCHE-COMTE
70105	BUCEY-LES-TRAVES	70	HAUTE-SAONE	FRANCHE-COMTE
70106	BUFFIGNECOURT	70	HAUTE-SAONE	FRANCHE-COMTE
70112	CEMBOING	70	HAUTE-SAONE	FRANCHE-COMTE
70114	CENDRECOURT	70	HAUTE-SAONE	FRANCHE-COMTE
70122	CHAMPLITTE	70	HAUTE-SAONE	FRANCHE-COMTE
70124	CHAMPTONNAY	70	HAUTE-SAONE	FRANCHE-COMTE
70125	CHAMPVANS	70	HAUTE-SAONE	FRANCHE-COMTE
70127	CHANTES	70	HAUTE-SAONE	FRANCHE-COMTE
70130	CHARCENNE	70	HAUTE-SAONE	FRANCHE-COMTE
70132	CHARGEY-LES-GRAY	70	HAUTE-SAONE	FRANCHE-COMTE
70133	CHARGEY-LES-PORT	70	HAUTE-SAONE	FRANCHE-COMTE
70136	CHARMOILLE	70	HAUTE-SAONE	FRANCHE-COMTE
70138	CHASSEY-LES-SCEY	70	HAUTE-SAONE	FRANCHE-COMTE
70143	CHAUVIREY-LE-CHATEL	70	HAUTE-SAONE	FRANCHE-COMTE
70144	CHAUVIREY-LE-VIEIL	70	HAUTE-SAONE	FRANCHE-COMTE
70146	CHAUX-LES-PORT	70	HAUTE-SAONE	FRANCHE-COMTE
70148	CHEMILLY	70	HAUTE-SAONE	FRANCHE-COMTE
70152	CHOYE	70	HAUTE-SAONE	FRANCHE-COMTE
70153	CINTREY	70	HAUTE-SAONE	FRANCHE-COMTE
70156	CITEY	70	HAUTE-SAONE	FRANCHE-COMTE
70158	CLANS	70	HAUTE-SAONE	FRANCHE-COMTE
70165	COMBEAUFONTAINE	70	HAUTE-SAONE	FRANCHE-COMTE
70167	CONFLANDEY	70	HAUTE-SAONE	FRANCHE-COMTE
70169	CONFRACOURT	70	HAUTE-SAONE	FRANCHE-COMTE
70170	CONTREGLISE	70	HAUTE-SAONE	FRANCHE-COMTE
70174	CORDONNET	70	HAUTE-SAONE	FRANCHE-COMTE
70177	CORRE	70	HAUTE-SAONE	FRANCHE-COMTE
70185	CRESANCEY	70	HAUTE-SAONE	FRANCHE-COMTE
70192	CUGNEY	70	HAUTE-SAONE	FRANCHE-COMTE
70193	CULT	70	HAUTE-SAONE	FRANCHE-COMTE
70198	DAMPIERRE-SUR-SALON	70	HAUTE-SAONE	FRANCHE-COMTE
70202	DEMANGEVELLE	70	HAUTE-SAONE	FRANCHE-COMTE
70208	ECHENOZ-LE-SEC	70	HAUTE-SAONE	FRANCHE-COMTE
70211	ECUELLE	70	HAUTE-SAONE	FRANCHE-COMTE
70218	ESMOULINS	70	HAUTE-SAONE	FRANCHE-COMTE
70220	ESSERTENNE-ET-CECEY	70	HAUTE-SAONE	FRANCHE-COMTE
70222	ETRELLES-ET-LA-MONTBLEUSE	70	HAUTE-SAONE	FRANCHE-COMTE
70225	FAHY-LES-AUTREY	70	HAUTE-SAONE	FRANCHE-COMTE
70228	FAVERNEY	70	HAUTE-SAONE	FRANCHE-COMTE
70230	FEDRY	70	HAUTE-SAONE	FRANCHE-COMTE
70231	FERRIERES-LES-RAY	70	HAUTE-SAONE	FRANCHE-COMTE
70232	FERRIERES-LES-SCEY	70	HAUTE-SAONE	FRANCHE-COMTE
70236	FLEUREY-LES-FAVERNEY	70	HAUTE-SAONE	FRANCHE-COMTE
70239	FONDREMAND	70	HAUTE-SAONE	FRANCHE-COMTE
70242	FONTENOIS-LA-VILLE	70	HAUTE-SAONE	FRANCHE-COMTE
70244	FOUCHECOURT	70	HAUTE-SAONE	FRANCHE-COMTE
70252	FRAMONT	70	HAUTE-SAONE	FRANCHE-COMTE
70253	FRASNE-LE-CHATEAU	70	HAUTE-SAONE	FRANCHE-COMTE
70255	FRESNE-SAINT-MAMES	70	HAUTE-SAONE	FRANCHE-COMTE
70257	FRETIGNEY-ET-VELLOREILLE	70	HAUTE-SAONE	FRANCHE-COMTE
70265	GERMIGNEY	70	HAUTE-SAONE	FRANCHE-COMTE
70267	GEVIGNEY-ET-MERCEY	70	HAUTE-SAONE	FRANCHE-COMTE
70269	GIREFONTAINE	70	HAUTE-SAONE	FRANCHE-COMTE
70272	GOURGEON	70	HAUTE-SAONE	FRANCHE-COMTE
70274	GRANDECOURT	70	HAUTE-SAONE	FRANCHE-COMTE

70275	GRANDVELLE-ET-LE-PERRENOT	70	HAUTE-SAONE	FRANCHE-COMTE
70278	GRATTERY	70	HAUTE-SAONE	FRANCHE-COMTE
70279	GRAY	70	HAUTE-SAONE	FRANCHE-COMTE
70280	GRAY-LA-VILLE	70	HAUTE-SAONE	FRANCHE-COMTE
70281	GREUCOURT	70	HAUTE-SAONE	FRANCHE-COMTE
70282	GY	70	HAUTE-SAONE	FRANCHE-COMTE
70287	HURECOURT	70	HAUTE-SAONE	FRANCHE-COMTE
70288	HYET	70	HAUTE-SAONE	FRANCHE-COMTE
70289	IGNY	70	HAUTE-SAONE	FRANCHE-COMTE
70290	JASNEY	70	HAUTE-SAONE	FRANCHE-COMTE
70291	JONVELLE	70	HAUTE-SAONE	FRANCHE-COMTE
70292	JUSSEY	70	HAUTE-SAONE	FRANCHE-COMTE
70129	LA CHAPELLE-SAINT-QUILLAIN	70	HAUTE-SAONE	FRANCHE-COMTE
70386	LA NEUVILLE-LES-SCEY	70	HAUTE-SAONE	FRANCHE-COMTE
70430	LA QUARTE	70	HAUTE-SAONE	FRANCHE-COMTE
70450	LA ROCHELLE	70	HAUTE-SAONE	FRANCHE-COMTE
70549	LA VERNOTTE	70	HAUTE-SAONE	FRANCHE-COMTE
70293	LAMBREY	70	HAUTE-SAONE	FRANCHE-COMTE
70316	LE MAGNORAY	70	HAUTE-SAONE	FRANCHE-COMTE
70418	LE PONT-DE-PLANCHES	70	HAUTE-SAONE	FRANCHE-COMTE
70505	LE TREMBLOIS	70	HAUTE-SAONE	FRANCHE-COMTE
70053	LES BATIES	70	HAUTE-SAONE	FRANCHE-COMTE
70301	LIEFFRANS	70	HAUTE-SAONE	FRANCHE-COMTE
70302	LIEUCOURT	70	HAUTE-SAONE	FRANCHE-COMTE
70320	MAGNY-LES-JUSSEY	70	HAUTE-SAONE	FRANCHE-COMTE
70323	MAILLERONCOURT-SAINT-PANCRAS	70	HAUTE-SAONE	FRANCHE-COMTE
70324	MAILLEY-ET-CHAZELOT	70	HAUTE-SAONE	FRANCHE-COMTE
70325	MAIZIERES	70	HAUTE-SAONE	FRANCHE-COMTE
70331	MANTOCHE	70	HAUTE-SAONE	FRANCHE-COMTE
70337	MELIN	70	HAUTE-SAONE	FRANCHE-COMTE
70338	MELINCOURT	70	HAUTE-SAONE	FRANCHE-COMTE
70340	MEMBREY	70	HAUTE-SAONE	FRANCHE-COMTE
70341	MENOUX	70	HAUTE-SAONE	FRANCHE-COMTE
70342	MERCEY-SUR-SAONE	70	HAUTE-SAONE	FRANCHE-COMTE
70350	MOLAY	70	HAUTE-SAONE	FRANCHE-COMTE
70359	MONTCOURT	70	HAUTE-SAONE	FRANCHE-COMTE
70360	MONTDORE	70	HAUTE-SAONE	FRANCHE-COMTE
70362	MONTIGNY-LES-CHERLIEU	70	HAUTE-SAONE	FRANCHE-COMTE
70363	MONTIGNY-LES-VESOUL	70	HAUTE-SAONE	FRANCHE-COMTE
70368	MONTOT	70	HAUTE-SAONE	FRANCHE-COMTE
70371	MONTUREUX-ET-PRANTIGNY	70	HAUTE-SAONE	FRANCHE-COMTE
70372	MONTUREUX-LES-BAULAY	70	HAUTE-SAONE	FRANCHE-COMTE
70375	MOTÉY-SUR-SAONE	70	HAUTE-SAONE	FRANCHE-COMTE
70376	NANTILLY	70	HAUTE-SAONE	FRANCHE-COMTE
70384	NEUVILLE-LES-LA-CHARITE	70	HAUTE-SAONE	FRANCHE-COMTE
70387	NOIDANS-LE-FERROUX	70	HAUTE-SAONE	FRANCHE-COMTE
70389	NOIRON	70	HAUTE-SAONE	FRANCHE-COMTE
70392	OIGNEY	70	HAUTE-SAONE	FRANCHE-COMTE
70393	OISELAY-ET-GRACHAUX	70	HAUTE-SAONE	FRANCHE-COMTE
70394	ONAY	70	HAUTE-SAONE	FRANCHE-COMTE
70399	ORMOY	70	HAUTE-SAONE	FRANCHE-COMTE
70400	OUGE	70	HAUTE-SAONE	FRANCHE-COMTE
70401	OVANCHES	70	HAUTE-SAONE	FRANCHE-COMTE
70402	OYRIERES	70	HAUTE-SAONE	FRANCHE-COMTE
70405	PENNESIERES	70	HAUTE-SAONE	FRANCHE-COMTE
70415	POLAINCOURT-ET-CLAIREFONTAINE	70	HAUTE-SAONE	FRANCHE-COMTE
70417	PONTCEY	70	HAUTE-SAONE	FRANCHE-COMTE
70421	PORT-SUR-SAONE	70	HAUTE-SAONE	FRANCHE-COMTE
70422	POYANS	70	HAUTE-SAONE	FRANCHE-COMTE
70423	PREIGNEY	70	HAUTE-SAONE	FRANCHE-COMTE
70426	PROVENCHERE	70	HAUTE-SAONE	FRANCHE-COMTE
70427	PURGEROT	70	HAUTE-SAONE	FRANCHE-COMTE
70428	PUSEY	70	HAUTE-SAONE	FRANCHE-COMTE
70436	RAINCOURT	70	HAUTE-SAONE	FRANCHE-COMTE
70437	RANZEVILLE	70	HAUTE-SAONE	FRANCHE-COMTE

70438	RAY-SUR-SAONE	70	HAUTE-SAONE	FRANCHE-COMTE
70439	RAZE	70	HAUTE-SAONE	FRANCHE-COMTE
70440	RECOLOGNE	70	HAUTE-SAONE	FRANCHE-COMTE
70441	RECOLOGNE-LES-RIOZ	70	HAUTE-SAONE	FRANCHE-COMTE
70446	RIGNY	70	HAUTE-SAONE	FRANCHE-COMTE
70447	RIOZ	70	HAUTE-SAONE	FRANCHE-COMTE
70452	ROSEY	70	HAUTE-SAONE	FRANCHE-COMTE
70454	ROSIERES-SUR-MANCE	70	HAUTE-SAONE	FRANCHE-COMTE
70457	RUPT-SUR-SAONE	70	HAUTE-SAONE	FRANCHE-COMTE
70461	SAINT-BROING	70	HAUTE-SAONE	FRANCHE-COMTE
70471	SAINTE-REINE	70	HAUTE-SAONE	FRANCHE-COMTE
70463	SAINT-GAND	70	HAUTE-SAONE	FRANCHE-COMTE
70466	SAINT-LOUP-NANTOUARD	70	HAUTE-SAONE	FRANCHE-COMTE
70468	SAINT-MARCEL	70	HAUTE-SAONE	FRANCHE-COMTE
70472	SAINT-REMY	70	HAUTE-SAONE	FRANCHE-COMTE
70476	SAPONCOURT	70	HAUTE-SAONE	FRANCHE-COMTE
70479	SAUVIGNEY-LES-GRAY	70	HAUTE-SAONE	FRANCHE-COMTE
70481	SAVOYEUX	70	HAUTE-SAONE	FRANCHE-COMTE
70482	SCEY-SUR-SAONE-ET-SAINT-ALBIN	70	HAUTE-SAONE	FRANCHE-COMTE
70483	SCYE	70	HAUTE-SAONE	FRANCHE-COMTE
70486	SEMMADON	70	HAUTE-SAONE	FRANCHE-COMTE
70488	SENONCOURT	70	HAUTE-SAONE	FRANCHE-COMTE
70491	SEVEUX	70	HAUTE-SAONE	FRANCHE-COMTE
70492	SOING-CUBRY-CHARENTENAY	70	HAUTE-SAONE	FRANCHE-COMTE
70496	TARTECOURT	70	HAUTE-SAONE	FRANCHE-COMTE
70499	THEULEY	70	HAUTE-SAONE	FRANCHE-COMTE
70502	TINCEY-ET-PONTREBEAU	70	HAUTE-SAONE	FRANCHE-COMTE
70504	TRAVES	70	HAUTE-SAONE	FRANCHE-COMTE
70507	TRESILLEY	70	HAUTE-SAONE	FRANCHE-COMTE
70509	TROMAREY	70	HAUTE-SAONE	FRANCHE-COMTE
70510	VADANS	70	HAUTE-SAONE	FRANCHE-COMTE
70513	VAIVRE-ET-MONTOILLE	70	HAUTE-SAONE	FRANCHE-COMTE
70514	VALAY	70	HAUTE-SAONE	FRANCHE-COMTE
70520	VANNE	70	HAUTE-SAONE	FRANCHE-COMTE
70521	VANTOUX-ET-LONGEVILLE	70	HAUTE-SAONE	FRANCHE-COMTE
70523	VARS	70	HAUTE-SAONE	FRANCHE-COMTE
70524	VAUCHOUX	70	HAUTE-SAONE	FRANCHE-COMTE
70525	VAUCONCOURT-NERVEZAIN	70	HAUTE-SAONE	FRANCHE-COMTE
70526	VAUVILLERS	70	HAUTE-SAONE	FRANCHE-COMTE
70527	VAUX-LE-MONCELOT	70	HAUTE-SAONE	FRANCHE-COMTE
70528	VELESMES-EHEVANNE	70	HAUTE-SAONE	FRANCHE-COMTE
70529	VELET	70	HAUTE-SAONE	FRANCHE-COMTE
70531	VELLECLAIRE	70	HAUTE-SAONE	FRANCHE-COMTE
70533	VELLEFREY-ET-VELLEFRANGE	70	HAUTE-SAONE	FRANCHE-COMTE
70535	VELLEGUINDRY-ET-LEVRECEY	70	HAUTE-SAONE	FRANCHE-COMTE
70538	VELLEMOZ	70	HAUTE-SAONE	FRANCHE-COMTE
70539	VELLEXON-QUEUTREY-ET-VAUDEY	70	HAUTE-SAONE	FRANCHE-COMTE
70540	VELLOREILLE-LES-CHOYE	70	HAUTE-SAONE	FRANCHE-COMTE
70542	VENERE	70	HAUTE-SAONE	FRANCHE-COMTE
70545	VENISEY	70	HAUTE-SAONE	FRANCHE-COMTE
70546	VEREUX	70	HAUTE-SAONE	FRANCHE-COMTE
70548	VERNOIS-SUR-MANCE	70	HAUTE-SAONE	FRANCHE-COMTE
70551	VEZET	70	HAUTE-SAONE	FRANCHE-COMTE
70554	VILLARS-LE-PAUTEL	70	HAUTE-SAONE	FRANCHE-COMTE
70557	VILLEFRANCON	70	HAUTE-SAONE	FRANCHE-COMTE
70560	VILLERS-BOUTON	70	HAUTE-SAONE	FRANCHE-COMTE
70366	VILLERS-CHEMIN-ET-MONT-LES-ETRELLES	70	HAUTE-SAONE	FRANCHE-COMTE
70566	VILLERS-SUR-PORT	70	HAUTE-SAONE	FRANCHE-COMTE
70572	VITREY-SUR-MANCE	70	HAUTE-SAONE	FRANCHE-COMTE
70580	VY-LE-FERROUX	70	HAUTE-SAONE	FRANCHE-COMTE
70582	VY-LES-RUPT	70	HAUTE-SAONE	FRANCHE-COMTE
39001	ABERGEMENT-LA-RONCE	39	JURA	FRANCHE-COMTE
39014	ARCHELANGE	39	JURA	FRANCHE-COMTE
39029	AUMUR	39	JURA	FRANCHE-COMTE
39030	AUTHUME	39	JURA	FRANCHE-COMTE

39051	BIARNE	39	JURA	FRANCHE-COMTE
39096	CHAMPAGNEY	39	JURA	FRANCHE-COMTE
39101	CHAMPVANS	39	JURA	FRANCHE-COMTE
39141	CHEVIGNY	39	JURA	FRANCHE-COMTE
39150	CHOISEY	39	JURA	FRANCHE-COMTE
39188	DAMMARTIN-MARPAIN	39	JURA	FRANCHE-COMTE
39189	DAMPARIS	39	JURA	FRANCHE-COMTE
39198	DOLE	39	JURA	FRANCHE-COMTE
39233	FOUCHERANS	39	JURA	FRANCHE-COMTE
39238	FRASNE-LES-MEULIERES	39	JURA	FRANCHE-COMTE
39262	GREDISANS	39	JURA	FRANCHE-COMTE
39270	JOUHE	39	JURA	FRANCHE-COMTE
39323	MENOTEY	39	JURA	FRANCHE-COMTE
39335	MOISSEY	39	JURA	FRANCHE-COMTE
39345	MONNIERES	39	JURA	FRANCHE-COMTE
39360	MONTMIREY-LA-VILLE	39	JURA	FRANCHE-COMTE
39361	MONTMIREY-LE-CHATEAU	39	JURA	FRANCHE-COMTE
39392	OFFLANGES	39	JURA	FRANCHE-COMTE
39409	PEINTRE	39	JURA	FRANCHE-COMTE
39432	POINTRE	39	JURA	FRANCHE-COMTE
39449	RAINANS	39	JURA	FRANCHE-COMTE
39476	SAINT-AUBIN	39	JURA	FRANCHE-COMTE
39490	SAINT-LOUP	39	JURA	FRANCHE-COMTE
39501	SAMPANS	39	JURA	FRANCHE-COMTE
39526	TAVAUX	39	JURA	FRANCHE-COMTE
30003	AIGUES-MORTES	30	GARD	LANGUEDOC-ROUSSILLON
30006	AIMARGUES	30	GARD	LANGUEDOC-ROUSSILLON
30012	ARAMON	30	GARD	LANGUEDOC-ROUSSILLON
30028	BAGNOLS-SUR-CEZE	30	GARD	LANGUEDOC-ROUSSILLON
30032	BEUCAIRE	30	GARD	LANGUEDOC-ROUSSILLON
30033	BEAUVOISIN	30	GARD	LANGUEDOC-ROUSSILLON
30034	BELLEGARDE	30	GARD	LANGUEDOC-ROUSSILLON
30070	CARSAN	30	GARD	LANGUEDOC-ROUSSILLON
30081	CHUSCLAN	30	GARD	LANGUEDOC-ROUSSILLON
30084	CODOLET	30	GARD	LANGUEDOC-ROUSSILLON
30089	COMPS	30	GARD	LANGUEDOC-ROUSSILLON
30092	CONNAUX	30	GARD	LANGUEDOC-ROUSSILLON
30116	FOURNES	30	GARD	LANGUEDOC-ROUSSILLON
30117	FOURQUES	30	GARD	LANGUEDOC-ROUSSILLON
30141	LAUDUN-L'ARDOISE	30	GARD	LANGUEDOC-ROUSSILLON
30059	LE CAILAR	30	GARD	LANGUEDOC-ROUSSILLON
30133	LE GRAU-DU-ROI	30	GARD	LANGUEDOC-ROUSSILLON
30011	LES ANGLÉS	30	GARD	LANGUEDOC-ROUSSILLON
30149	LIRAC	30	GARD	LANGUEDOC-ROUSSILLON
30166	MEYNES	30	GARD	LANGUEDOC-ROUSSILLON
30178	MONTFAUCON	30	GARD	LANGUEDOC-ROUSSILLON
30179	MONTFRIN	30	GARD	LANGUEDOC-ROUSSILLON
30191	ORSAN	30	GARD	LANGUEDOC-ROUSSILLON
30202	PONT-SAINT-ESPRIT	30	GARD	LANGUEDOC-ROUSSILLON
30209	PUJAUT	30	GARD	LANGUEDOC-ROUSSILLON
30212	REMOULINS	30	GARD	LANGUEDOC-ROUSSILLON
30221	ROQUEMAURE	30	GARD	LANGUEDOC-ROUSSILLON
30225	SABRAN	30	GARD	LANGUEDOC-ROUSSILLON
30226	SAINT-ALEXANDRE	30	GARD	LANGUEDOC-ROUSSILLON
30251	SAINT-ETIENNE-DES-SORTS	30	GARD	LANGUEDOC-ROUSSILLON
30254	SAINT-GENIES-DE-COMOLAS	30	GARD	LANGUEDOC-ROUSSILLON
30256	SAINT-GERVAIS	30	GARD	LANGUEDOC-ROUSSILLON
30258	SAINT-GILLES	30	GARD	LANGUEDOC-ROUSSILLON
30273	SAINT-JULIEN-DE-PEYROLAS	30	GARD	LANGUEDOC-ROUSSILLON
30276	SAINT-LAURENT-D'AIGOUZE	30	GARD	LANGUEDOC-ROUSSILLON
30278	SAINT-LAURENT-DES-ARBRES	30	GARD	LANGUEDOC-ROUSSILLON
30287	SAINT-MICHEL-D'EUZET	30	GARD	LANGUEDOC-ROUSSILLON
30288	SAINT-NAZAIRE	30	GARD	LANGUEDOC-ROUSSILLON
30290	SAINT-PAULET-DE-CAISSON	30	GARD	LANGUEDOC-ROUSSILLON
30355	SAINT-PAUL-LES-FONTS	30	GARD	LANGUEDOC-ROUSSILLON

30312	SAUVETERRE	30	GARD	LANGUEDOC-ROUSSILLON
30317	SERNHAC	30	GARD	LANGUEDOC-ROUSSILLON
30328	THEZIERS	30	GARD	LANGUEDOC-ROUSSILLON
30331	TRESQUES	30	GARD	LANGUEDOC-ROUSSILLON
30336	VALLABREGUES	30	GARD	LANGUEDOC-ROUSSILLON
30341	VAUVERT	30	GARD	LANGUEDOC-ROUSSILLON
30342	VENEJAN	30	GARD	LANGUEDOC-ROUSSILLON
30351	VILLENEUVE-LES-AVIGNON	30	GARD	LANGUEDOC-ROUSSILLON
34108	FRONTIGNAN	34	HERAULT	LANGUEDOC-ROUSSILLON
34344	LA GRANDE-MOTTE	34	HERAULT	LANGUEDOC-ROUSSILLON
34129	LATTES	34	HERAULT	LANGUEDOC-ROUSSILLON
34151	MARSILLARGUES	34	HERAULT	LANGUEDOC-ROUSSILLON
34154	MAUGUIO	34	HERAULT	LANGUEDOC-ROUSSILLON
34172	MONTPELLIER	34	HERAULT	LANGUEDOC-ROUSSILLON
34192	PALAVAS-LES-FLOTS	34	HERAULT	LANGUEDOC-ROUSSILLON
34198	PEROLS	34	HERAULT	LANGUEDOC-ROUSSILLON
34301	SETE	34	HERAULT	LANGUEDOC-ROUSSILLON
34333	VIC-LA-GARDIOLE	34	HERAULT	LANGUEDOC-ROUSSILLON
34337	VILLENEUVE-LES-MAGUELONE	34	HERAULT	LANGUEDOC-ROUSSILLON
13004	ARLES	13	BOUCHES-DU-RHON	PROVENCE-ALPES-COTE D'AZUR
13010	BARBENTANE	13	BOUCHES-DU-RHON	PROVENCE-ALPES-COTE D'AZUR
13017	BOULBON	13	BOUCHES-DU-RHON	PROVENCE-ALPES-COTE D'AZUR
13018	CABANNES	13	BOUCHES-DU-RHON	PROVENCE-ALPES-COTE D'AZUR
13027	CHATEAURENARD	13	BOUCHES-DU-RHON	PROVENCE-ALPES-COTE D'AZUR
13036	EYRAGUES	13	BOUCHES-DU-RHON	PROVENCE-ALPES-COTE D'AZUR
13038	FONTVIEILLE	13	BOUCHES-DU-RHON	PROVENCE-ALPES-COTE D'AZUR
13039	FOS-SUR-MER	13	BOUCHES-DU-RHON	PROVENCE-ALPES-COTE D'AZUR
13045	GRAVESON	13	BOUCHES-DU-RHON	PROVENCE-ALPES-COTE D'AZUR
13011	LES BAUX-DE-PROVENCE	13	BOUCHES-DU-RHON	PROVENCE-ALPES-COTE D'AZUR
13052	MAILLANE	13	BOUCHES-DU-RHON	PROVENCE-ALPES-COTE D'AZUR
13057	MAS-BLANC-DES-ALPILLES	13	BOUCHES-DU-RHON	PROVENCE-ALPES-COTE D'AZUR
13058	MAUSSANE-LES-ALPILLES	13	BOUCHES-DU-RHON	PROVENCE-ALPES-COTE D'AZUR
13064	MOLLEGES	13	BOUCHES-DU-RHON	PROVENCE-ALPES-COTE D'AZUR
13065	MOURIES	13	BOUCHES-DU-RHON	PROVENCE-ALPES-COTE D'AZUR
13066	NOVES	13	BOUCHES-DU-RHON	PROVENCE-ALPES-COTE D'AZUR
13068	PARADOU	13	BOUCHES-DU-RHON	PROVENCE-ALPES-COTE D'AZUR
13076	PLAN-D'ORGON	13	BOUCHES-DU-RHON	PROVENCE-ALPES-COTE D'AZUR
13078	PORT-SAINT-LOUIS-DU-RHONE	13	BOUCHES-DU-RHON	PROVENCE-ALPES-COTE D'AZUR
13083	ROGNONAS	13	BOUCHES-DU-RHON	PROVENCE-ALPES-COTE D'AZUR
13089	SAINT-ANDIOL	13	BOUCHES-DU-RHON	PROVENCE-ALPES-COTE D'AZUR
13096	SAINTE-MARIES-DE-LA-MER	13	BOUCHES-DU-RHON	PROVENCE-ALPES-COTE D'AZUR
13094	SAINT-ETIENNE-DU-GRES	13	BOUCHES-DU-RHON	PROVENCE-ALPES-COTE D'AZUR
13097	SAINT-MARTIN-DE-CRAU	13	BOUCHES-DU-RHON	PROVENCE-ALPES-COTE D'AZUR
13061	SAINT-PIERRE-DE-MEZOARGUES	13	BOUCHES-DU-RHON	PROVENCE-ALPES-COTE D'AZUR
13100	SAINT-REMY-DE-PROVENCE	13	BOUCHES-DU-RHON	PROVENCE-ALPES-COTE D'AZUR
13108	TARASCON	13	BOUCHES-DU-RHON	PROVENCE-ALPES-COTE D'AZUR
13116	VERQUIERES	13	BOUCHES-DU-RHON	PROVENCE-ALPES-COTE D'AZUR
84007	AVIGNON	84	VAUCLUSE	PROVENCE-ALPES-COTE D'AZUR
84016	BEDARRIDES	84	VAUCLUSE	PROVENCE-ALPES-COTE D'AZUR
84019	BOLLENE	84	VAUCLUSE	PROVENCE-ALPES-COTE D'AZUR
84027	CADEROUSSE	84	VAUCLUSE	PROVENCE-ALPES-COTE D'AZUR
84037	CHATEAUNEUF-DU-PAPE	84	VAUCLUSE	PROVENCE-ALPES-COTE D'AZUR
84043	ENTRAIGUES-SUR-LA-SORGUE	84	VAUCLUSE	PROVENCE-ALPES-COTE D'AZUR
84063	LAMOTTE-DU-RHONE	84	VAUCLUSE	PROVENCE-ALPES-COTE D'AZUR
84064	LAPALUD	84	VAUCLUSE	PROVENCE-ALPES-COTE D'AZUR
84092	LE PONTET	84	VAUCLUSE	PROVENCE-ALPES-COTE D'AZUR
84078	MONDRAGON	84	VAUCLUSE	PROVENCE-ALPES-COTE D'AZUR
84081	MORIERES-LES-AVIGNON	84	VAUCLUSE	PROVENCE-ALPES-COTE D'AZUR
84083	MORNAS	84	VAUCLUSE	PROVENCE-ALPES-COTE D'AZUR
84087	ORANGE	84	VAUCLUSE	PROVENCE-ALPES-COTE D'AZUR
84091	PIOLENC	84	VAUCLUSE	PROVENCE-ALPES-COTE D'AZUR
84119	SAINT-SATURNIN-LES-AVIGNON	84	VAUCLUSE	PROVENCE-ALPES-COTE D'AZUR
84127	SERIGNAN-DU-COMTAT	84	VAUCLUSE	PROVENCE-ALPES-COTE D'AZUR
84129	SORGUES	84	VAUCLUSE	PROVENCE-ALPES-COTE D'AZUR
84135	UCHAUX	84	VAUCLUSE	PROVENCE-ALPES-COTE D'AZUR

84141	VEDENE	84	VAUCLUSE	PROVENCE-ALPES-COTE D'AZUR
01005	AMBERIEUX-EN-DOMBES	01	AIN	RHONE-ALPES
01010	ANGLEFORT	01	AIN	RHONE-ALPES
01015	ARBIGNIEU	01	AIN	RHONE-ALPES
01016	ARBIGNY	01	AIN	RHONE-ALPES
01021	ARS-SUR-FORMANS	01	AIN	RHONE-ALPES
01022	ARTEMARE	01	AIN	RHONE-ALPES
01023	ASNIERES-SUR-SAONE	01	AIN	RHONE-ALPES
01025	BAGE-LA-VILLE	01	AIN	RHONE-ALPES
01026	BAGE-LE-CHATEL	01	AIN	RHONE-ALPES
01027	BALAN	01	AIN	RHONE-ALPES
01030	BEAUREGARD	01	AIN	RHONE-ALPES
01032	BELIGNEUX	01	AIN	RHONE-ALPES
01033	BELLEGARDE-SUR-VALSERINE	01	AIN	RHONE-ALPES
01034	BELLEY	01	AIN	RHONE-ALPES
01039	BEON	01	AIN	RHONE-ALPES
01042	BEY	01	AIN	RHONE-ALPES
01043	BEYNOST	01	AIN	RHONE-ALPES
01044	BILLIAT	01	AIN	RHONE-ALPES
01047	BLYES	01	AIN	RHONE-ALPES
01057	BOZ	01	AIN	RHONE-ALPES
01058	BREGNIER-CORDON	01	AIN	RHONE-ALPES
01061	BRENS	01	AIN	RHONE-ALPES
01064	BRIORD	01	AIN	RHONE-ALPES
01073	CEYZERIEU	01	AIN	RHONE-ALPES
01075	CHALEINS	01	AIN	RHONE-ALPES
01078	CHALLEX	01	AIN	RHONE-ALPES
01082	CHANAY	01	AIN	RHONE-ALPES
01091	CHATILLON-EN-MICHAILLE	01	AIN	RHONE-ALPES
01094	CHAVANNES-SUR-REYSSOUZE	01	AIN	RHONE-ALPES
01097	CHAVORNAY	01	AIN	RHONE-ALPES
01102	CHEVROUX	01	AIN	RHONE-ALPES
01105	CIVRIEUX	01	AIN	RHONE-ALPES
01109	COLLONGES	01	AIN	RHONE-ALPES
01118	CORBONOD	01	AIN	RHONE-ALPES
01123	CORMORANCHE-SUR-SAONE	01	AIN	RHONE-ALPES
01133	CRESSIN-ROCHEFORT	01	AIN	RHONE-ALPES
01134	CROTTET	01	AIN	RHONE-ALPES
01136	CRUZILLES-LES-MEPILLAT	01	AIN	RHONE-ALPES
01138	CULOZ	01	AIN	RHONE-ALPES
01142	DAGNEUX	01	AIN	RHONE-ALPES
01144	DOMMARTIN	01	AIN	RHONE-ALPES
01157	FAREINS	01	AIN	RHONE-ALPES
01158	FARGES	01	AIN	RHONE-ALPES
01159	FEILLENS	01	AIN	RHONE-ALPES
01162	FLAXIEU	01	AIN	RHONE-ALPES
01165	FRANCHELEINS	01	AIN	RHONE-ALPES
01166	FRANS	01	AIN	RHONE-ALPES
01167	GARNERANS	01	AIN	RHONE-ALPES
01169	GENOUILLEUX	01	AIN	RHONE-ALPES
01175	GORREVOD	01	AIN	RHONE-ALPES
01179	GRIEGES	01	AIN	RHONE-ALPES
01182	GROSLEE	01	AIN	RHONE-ALPES
01183	GUEREINS	01	AIN	RHONE-ALPES
01188	ILLIAT	01	AIN	RHONE-ALPES
01189	INJOUX-GENISSIAT	01	AIN	RHONE-ALPES
01193	IZIEU	01	AIN	RHONE-ALPES
01194	JASSANS-RIOTTIER	01	AIN	RHONE-ALPES
01049	LA BOISSE	01	AIN	RHONE-ALPES
01202	LAGNIEU	01	AIN	RHONE-ALPES
01205	LANCRANS	01	AIN	RHONE-ALPES
01208	LAVOURS	01	AIN	RHONE-ALPES
01209	LEAZ	01	AIN	RHONE-ALPES
01216	LHUIS	01	AIN	RHONE-ALPES
01224	LOYETTES	01	AIN	RHONE-ALPES



01225	LURCY	01	AIN	RHONE-ALPES
01227	MAGNIEU	01	AIN	RHONE-ALPES
01231	MANZIAT	01	AIN	RHONE-ALPES
01238	MASSIEUX	01	AIN	RHONE-ALPES
01239	MASSIGNIEU-DE-RIVES	01	AIN	RHONE-ALPES
01243	MESSIMY-SUR-SAONE	01	AIN	RHONE-ALPES
01248	MIONNAY	01	AIN	RHONE-ALPES
01249	MIRIBEL	01	AIN	RHONE-ALPES
01250	MISERIEUX	01	AIN	RHONE-ALPES
01252	MOGNENEINS	01	AIN	RHONE-ALPES
01255	MONTAGNIEU	01	AIN	RHONE-ALPES
01258	MONTCEAUX	01	AIN	RHONE-ALPES
01262	MONTLUEL	01	AIN	RHONE-ALPES
01263	MONTMERLE-SUR-SAONE	01	AIN	RHONE-ALPES
01268	MURS-ET-GELIGNIEUX	01	AIN	RHONE-ALPES
01271	NATTAGES	01	AIN	RHONE-ALPES
01275	NEYRON	01	AIN	RHONE-ALPES
01276	NIEVROZ	01	AIN	RHONE-ALPES
01284	OZAN	01	AIN	RHONE-ALPES
01285	PARCIEUX	01	AIN	RHONE-ALPES
01286	PARVES	01	AIN	RHONE-ALPES
01294	PEYRIEU	01	AIN	RHONE-ALPES
01295	PEYZIEUX-SUR-SAONE	01	AIN	RHONE-ALPES
01302	POLLIEU	01	AIN	RHONE-ALPES
01305	PONT-DE-VAUX	01	AIN	RHONE-ALPES
01306	PONT-DE-VEYLE	01	AIN	RHONE-ALPES
01308	POUGNY	01	AIN	RHONE-ALPES
01318	RANCE	01	AIN	RHONE-ALPES
01320	REPLONGES	01	AIN	RHONE-ALPES
01322	REYRIEUX	01	AIN	RHONE-ALPES
01323	REYSSOUZE	01	AIN	RHONE-ALPES
01332	SAINT-ANDRE-DE-BAGE	01	AIN	RHONE-ALPES
01333	SAINT-ANDRE-DE-CORCY	01	AIN	RHONE-ALPES
01334	SAINT-ANDRE-D'HUIRIAT	01	AIN	RHONE-ALPES
01337	SAINT-BENIGNE	01	AIN	RHONE-ALPES
01338	SAINT-BENOIT	01	AIN	RHONE-ALPES
01339	SAINT-BERNARD	01	AIN	RHONE-ALPES
01343	SAINT-CYR-SUR-MENTHON	01	AIN	RHONE-ALPES
01346	SAINT-DIDIER-D'AUSSIAT	01	AIN	RHONE-ALPES
01347	SAINT-DIDIER-DE-FORMANS	01	AIN	RHONE-ALPES
01348	SAINT-DIDIER-SUR-CHALARONNE	01	AIN	RHONE-ALPES
01353	SAINTE-EUPHEMIE	01	AIN	RHONE-ALPES
01355	SAINT-GENIS-SUR-MENTHON	01	AIN	RHONE-ALPES
01361	SAINT-JEAN-DE-NIOST	01	AIN	RHONE-ALPES
01362	SAINT-JEAN-DE-THURIGNEUX	01	AIN	RHONE-ALPES
01365	SAINT-JEAN-SUR-VEYLE	01	AIN	RHONE-ALPES
01370	SAINT-LAURENT-SUR-SAONE	01	AIN	RHONE-ALPES
01376	SAINT-MAURICE-DE-BEYNOST	01	AIN	RHONE-ALPES
01378	SAINT-MAURICE-DE-GOURDANS	01	AIN	RHONE-ALPES
01386	SAINT-SORLIN-EN-BUGEY	01	AIN	RHONE-ALPES
01389	SAINT-TRIVIER-SUR-MOIGNANS	01	AIN	RHONE-ALPES
01390	SAINT-VULBAS	01	AIN	RHONE-ALPES
01396	SAULT-BRENAZ	01	AIN	RHONE-ALPES
01398	SAVIGNEUX	01	AIN	RHONE-ALPES
01402	SERMOYER	01	AIN	RHONE-ALPES
01403	SERRIERES-DE-BRIORD	01	AIN	RHONE-ALPES
01407	SEYSSEL	01	AIN	RHONE-ALPES
01413	SURJOUX	01	AIN	RHONE-ALPES
01415	TALISSIEU	01	AIN	RHONE-ALPES
01418	THIL	01	AIN	RHONE-ALPES
01420	THOISSEY	01	AIN	RHONE-ALPES
01423	TOUSSIEUX	01	AIN	RHONE-ALPES
01424	TRAMOYES	01	AIN	RHONE-ALPES
01427	TREVOUX	01	AIN	RHONE-ALPES
01437	VESCOURS	01	AIN	RHONE-ALPES

01439	VESINES	01	AIN	RHONE-ALPES
01444	VILLEBOIS	01	AIN	RHONE-ALPES
01446	VILLENEUVE	01	AIN	RHONE-ALPES
01454	VIRIGNIN	01	AIN	RHONE-ALPES
07009	ANDANCE	07	ARDECHE	RHONE-ALPES
07015	ARRAS-SUR-RHONE	07	ARDECHE	RHONE-ALPES
07022	BAIX	07	ARDECHE	RHONE-ALPES
07027	BEAUCHASTEL	07	ARDECHE	RHONE-ALPES
07042	BOURG-SAINT-ANDEOL	07	ARDECHE	RHONE-ALPES
07051	CHAMPAGNE	07	ARDECHE	RHONE-ALPES
07055	CHARMES-SUR-RHONE	07	ARDECHE	RHONE-ALPES
07056	CHARNAS	07	ARDECHE	RHONE-ALPES
07059	CHATEAUBOURG	07	ARDECHE	RHONE-ALPES
07070	CORNAS	07	ARDECHE	RHONE-ALPES
07076	CRUAS	07	ARDECHE	RHONE-ALPES
07089	FELINES	07	ARDECHE	RHONE-ALPES
07090	FLAVIAC	07	ARDECHE	RHONE-ALPES
07097	GLUN	07	ARDECHE	RHONE-ALPES
07102	GUILHERAND-GRANGES	07	ARDECHE	RHONE-ALPES
07349	LA VOULTE-SUR-RHONE	07	ARDECHE	RHONE-ALPES
07181	LE POUZIN	07	ARDECHE	RHONE-ALPES
07319	LE TEIL	07	ARDECHE	RHONE-ALPES
07140	LEMPS	07	ARDECHE	RHONE-ALPES
07143	LIMONY	07	ARDECHE	RHONE-ALPES
07152	MAUVES	07	ARDECHE	RHONE-ALPES
07157	MEYSSE	07	ARDECHE	RHONE-ALPES
07169	OZON	07	ARDECHE	RHONE-ALPES
07174	PEYRAUD	07	ARDECHE	RHONE-ALPES
07191	ROCHEMAURE	07	ARDECHE	RHONE-ALPES
07198	ROMPON	07	ARDECHE	RHONE-ALPES
07228	SAINT-DESIRAT	07	ARDECHE	RHONE-ALPES
07240	SAINT-GEORGES-LES-BAINS	07	ARDECHE	RHONE-ALPES
07245	SAINT-JEAN-DE-MUZOLS	07	ARDECHE	RHONE-ALPES
07255	SAINT-JULIEN-EN-SAINT-ALBAN	07	ARDECHE	RHONE-ALPES
07259	SAINT-JUST	07	ARDECHE	RHONE-ALPES
07261	SAINT-LAURENT-DU-PAPE	07	ARDECHE	RHONE-ALPES
07264	SAINT-MARCEL-D'ARDECHE	07	ARDECHE	RHONE-ALPES
07268	SAINT-MARTIN-D'ARDECHE	07	ARDECHE	RHONE-ALPES
07279	SAINT-MONTAN	07	ARDECHE	RHONE-ALPES
07281	SAINT-PERAY	07	ARDECHE	RHONE-ALPES
07308	SARRAS	07	ARDECHE	RHONE-ALPES
07313	SERRIERES	07	ARDECHE	RHONE-ALPES
07316	SOYONS	07	ARDECHE	RHONE-ALPES
07324	TOURNON-SUR-RHONE	07	ARDECHE	RHONE-ALPES
07345	VION	07	ARDECHE	RHONE-ALPES
07346	VIVIERS	07	ARDECHE	RHONE-ALPES
26002	ALBON	26	DROME	RHONE-ALPES
26004	ALIXAN	26	DROME	RHONE-ALPES
26008	ANCONE	26	DROME	RHONE-ALPES
26009	ANDANCETTE	26	DROME	RHONE-ALPES
26010	ANNEYRON	26	DROME	RHONE-ALPES
26037	BEAUMONT-LES-VALENCE	26	DROME	RHONE-ALPES
26041	BEAUSEMBLANT	26	DROME	RHONE-ALPES
26042	BEAUVALLON	26	DROME	RHONE-ALPES
26058	BOURG-LES-VALENCE	26	DROME	RHONE-ALPES
26064	CHABEUIL	26	DROME	RHONE-ALPES
26085	CHATEAUNEUF-DU-RHONE	26	DROME	RHONE-ALPES
26084	CHATEAUNEUF-SUR-ISERE	26	DROME	RHONE-ALPES
26110	CROZES-HERMITAGE	26	DROME	RHONE-ALPES
26116	DONZERE	26	DROME	RHONE-ALPES
26119	EROME	26	DROME	RHONE-ALPES
26121	ESPELUCHE	26	DROME	RHONE-ALPES
26124	ETOILE-SUR-RHONE	26	DROME	RHONE-ALPES
26380	GERVANS	26	DROME	RHONE-ALPES
26106	LA COUCOURDE	26	DROME	RHONE-ALPES

26138	LA GARDE-ADHEMAR	26	DROME	RHONE-ALPES
26271	LA ROCHE-DE-GLUN	26	DROME	RHONE-ALPES
26156	LARNAGE	26	DROME	RHONE-ALPES
26160	LAVEYRON	26	DROME	RHONE-ALPES
26145	LES GRANGES-GONTARDES	26	DROME	RHONE-ALPES
26353	LES TOURRETTES	26	DROME	RHONE-ALPES
26165	LIVRON-SUR-DROME	26	DROME	RHONE-ALPES
26166	LORIOLE-SUR-DROME	26	DROME	RHONE-ALPES
26169	MALATAVERNE	26	DROME	RHONE-ALPES
26179	MERCUROL	26	DROME	RHONE-ALPES
26191	MONTBOUCHER-SUR-JABRON	26	DROME	RHONE-ALPES
26196	MONTELEGER	26	DROME	RHONE-ALPES
26197	MONTELIER	26	DROME	RHONE-ALPES
26198	MONTELMAR	26	DROME	RHONE-ALPES
26235	PIERRELATTE	26	DROME	RHONE-ALPES
26247	PONSAS	26	DROME	RHONE-ALPES
26250	PONT-DE-L'ISERE	26	DROME	RHONE-ALPES
26252	PORTES-LES-VALENCE	26	DROME	RHONE-ALPES
26313	SAINT-MARCEL-LES-VALENCE	26	DROME	RHONE-ALPES
26324	SAINT-PAUL-TROIS-CHATEAUX	26	DROME	RHONE-ALPES
26325	SAINT-RAMBERT-D'ALBON	26	DROME	RHONE-ALPES
26333	SAINT-VALLIER	26	DROME	RHONE-ALPES
26337	SAULCE-SUR-RHONE	26	DROME	RHONE-ALPES
26339	SAVASSE	26	DROME	RHONE-ALPES
26341	SERVES-SUR-RHONE	26	DROME	RHONE-ALPES
26347	TAIN-L'HERMITAGE	26	DROME	RHONE-ALPES
26362	VALENCE	26	DROME	RHONE-ALPES
74029	BASSY	74	HAUTE-SAVOIE	RHONE-ALPES
74055	CHALLONGES	74	HAUTE-SAVOIE	RHONE-ALPES
74074	CHEVRIER	74	HAUTE-SAVOIE	RHONE-ALPES
74077	CLARAFOND-ARCINE	74	HAUTE-SAVOIE	RHONE-ALPES
74100	DESINGY	74	HAUTE-SAVOIE	RHONE-ALPES
74109	ELOISE	74	HAUTE-SAVOIE	RHONE-ALPES
74130	FRANCLENS	74	HAUTE-SAVOIE	RHONE-ALPES
74235	SAINT-GERMAIN-SUR-RHONE	74	HAUTE-SAVOIE	RHONE-ALPES
74269	SEYSSEL	74	HAUTE-SAVOIE	RHONE-ALPES
74285	USINENS	74	HAUTE-SAVOIE	RHONE-ALPES
74314	VULBENS	74	HAUTE-SAVOIE	RHONE-ALPES
38009	ANJOU	38	ISERE	RHONE-ALPES
38011	ANTHON	38	ISERE	RHONE-ALPES
38012	AOSTE	38	ISERE	RHONE-ALPES
38019	AUBERIVES-SUR-VAREZE	38	ISERE	RHONE-ALPES
38054	BOUVESSE-QUIRIEU	38	ISERE	RHONE-ALPES
38055	BRANGUES	38	ISERE	RHONE-ALPES
38072	CHANAS	38	ISERE	RHONE-ALPES
38085	CHARVIEU-CHAVAGNEUX	38	ISERE	RHONE-ALPES
38087	CHASSE-SUR-RHONE	38	ISERE	RHONE-ALPES
38097	CHAVANOZ	38	ISERE	RHONE-ALPES
38101	CHEYSSIEU	38	ISERE	RHONE-ALPES
38107	CHONAS-L'AMBALLAN	38	ISERE	RHONE-ALPES
38110	CHUZELLES	38	ISERE	RHONE-ALPES
38114	CLONAS-SUR-VAREZE	38	ISERE	RHONE-ALPES
38124	CORBELIN	38	ISERE	RHONE-ALPES
38138	CREMIEU	38	ISERE	RHONE-ALPES
38139	CREYS-MEPIEU	38	ISERE	RHONE-ALPES
38144	DIEMOZ	38	ISERE	RHONE-ALPES
38146	DIZIMIEU	38	ISERE	RHONE-ALPES
38157	ESTRABLIN	38	ISERE	RHONE-ALPES
38183	GRANIEU	38	ISERE	RHONE-ALPES
38189	HEYRIEUX	38	ISERE	RHONE-ALPES
38190	HIERES-SUR-AMBY	38	ISERE	RHONE-ALPES
38199	JARDIN	38	ISERE	RHONE-ALPES
38026	LA BALME-LES-GROTTE	38	ISERE	RHONE-ALPES
38050	LE BOUCHAGE	38	ISERE	RHONE-ALPES
38298	LE PEAGE-DE-ROUSSILLON	38	ISERE	RHONE-ALPES

38022	LES AVENIERES	38	ISERE	RHONE-ALPES
38340	LES ROCHES-DE-CONDRIEU	38	ISERE	RHONE-ALPES
38210	LEYRIEU	38	ISERE	RHONE-ALPES
38247	MONTALIEU-VERCIEU	38	ISERE	RHONE-ALPES
38261	MORESTEL	38	ISERE	RHONE-ALPES
38316	PONT-DE-CHERUY	38	ISERE	RHONE-ALPES
38318	PONT-EVEQUE	38	ISERE	RHONE-ALPES
38320	PORCIEU-AMBLAGNIEU	38	ISERE	RHONE-ALPES
38336	REVENTIN-VAUGRIS	38	ISERE	RHONE-ALPES
38343	ROMAGNIEU	38	ISERE	RHONE-ALPES
38344	ROUSSILLON	38	ISERE	RHONE-ALPES
38349	SABLONS	38	ISERE	RHONE-ALPES
38353	SAINT-ALBAN-DU-RHONE	38	ISERE	RHONE-ALPES
38378	SAINT-CLAIR-DU-RHONE	38	ISERE	RHONE-ALPES
38389	SAINT-GEORGES-D'ESPERANCHE	38	ISERE	RHONE-ALPES
38425	SAINT-MAURICE-L'EXIL	38	ISERE	RHONE-ALPES
38448	SAINT-PRIM	38	ISERE	RHONE-ALPES
38451	SAINT-ROMAIN-DE-JALIONAS	38	ISERE	RHONE-ALPES
38458	SAINT-SORLIN-DE-MORESTEL	38	ISERE	RHONE-ALPES
38459	SAINT-SORLIN-DE-VIENNE	38	ISERE	RHONE-ALPES
38465	SAINT-VICTOR-DE-MORESTEL	38	ISERE	RHONE-ALPES
38468	SALAISE-SUR-SANNE	38	ISERE	RHONE-ALPES
38484	SERPAIZE	38	ISERE	RHONE-ALPES
38487	SEYSSUEL	38	ISERE	RHONE-ALPES
38507	TIGNIEU-JAMEYZIEU	38	ISERE	RHONE-ALPES
38535	VERNAS	38	ISERE	RHONE-ALPES
38539	VERTRIEU	38	ISERE	RHONE-ALPES
38541	VEYRINS-THUELLIN	38	ISERE	RHONE-ALPES
38543	VEZERONCE-CURTIN	38	ISERE	RHONE-ALPES
38544	VIENNE	38	ISERE	RHONE-ALPES
38554	VILLEMOIRIEU	38	ISERE	RHONE-ALPES
38556	VILLE-SOUS-ANJOU	38	ISERE	RHONE-ALPES
38557	VILLETTE-D'ANTHON	38	ISERE	RHONE-ALPES
42056	CHAVANAY	42	LOIRE	RHONE-ALPES
42265	SAINT-MICHEL-SUR-RHONE	42	LOIRE	RHONE-ALPES
42272	SAINT-PIERRE-DE-BOEUF	42	LOIRE	RHONE-ALPES
42327	VERIN	42	LOIRE	RHONE-ALPES
69003	ALBIGNY-SUR-SAONE	69	RHONE	RHONE-ALPES
69005	AMBERIEUX	69	RHONE	RHONE-ALPES
69007	AMPUIS	69	RHONE	RHONE-ALPES
69009	ANSE	69	RHONE	RHONE-ALPES
69013	ARNAS	69	RHONE	RHONE-ALPES
69019	BELLEVILLE	69	RHONE	RHONE-ALPES
69027	BRIGNAIS	69	RHONE	RHONE-ALPES
69028	BRINDAS	69	RHONE	RHONE-ALPES
69029	BRON	69	RHONE	RHONE-ALPES
69033	CAILLOUX-SUR-FONTAINES	69	RHONE	RHONE-ALPES
69034	CALUIRE-ET-CUIRE	69	RHONE	RHONE-ALPES
69040	CHAMPAGNE-AU-MONT-D'OR	69	RHONE	RHONE-ALPES
69270	CHAPONNAY	69	RHONE	RHONE-ALPES
69043	CHAPONOST	69	RHONE	RHONE-ALPES
69044	CHARBONNIERES-LES-BAINS	69	RHONE	RHONE-ALPES
69046	CHARLY	69	RHONE	RHONE-ALPES
69048	CHASSAGNY	69	RHONE	RHONE-ALPES
69049	CHASSELAY	69	RHONE	RHONE-ALPES
69271	CHASSIEU	69	RHONE	RHONE-ALPES
69051	CHAUSSAN	69	RHONE	RHONE-ALPES
69063	COLLONGES-AU-MONT-D'OR	69	RHONE	RHONE-ALPES
69272	COMMUNAY	69	RHONE	RHONE-ALPES
69064	CONDRIEU	69	RHONE	RHONE-ALPES
69273	CORBAS	69	RHONE	RHONE-ALPES
69068	COUZON-AU-MONT-D'OR	69	RHONE	RHONE-ALPES
69069	CRAPONNE	69	RHONE	RHONE-ALPES
69071	CURIS-AU-MONT-D'OR	69	RHONE	RHONE-ALPES
69072	DARDILLY	69	RHONE	RHONE-ALPES

69275	DECINES-CHARPIEU	69	RHONE	RHONE-ALPES
69077	DRACE	69	RHONE	RHONE-ALPES
69080	ECHALAS	69	RHONE	RHONE-ALPES
69081	ECULLY	69	RHONE	RHONE-ALPES
69276	FEYZIN	69	RHONE	RHONE-ALPES
69085	FLEURIEU-SUR-SAONE	69	RHONE	RHONE-ALPES
69087	FONTAINES-SAINT-MARTIN	69	RHONE	RHONE-ALPES
69088	FONTAINES-SUR-SAONE	69	RHONE	RHONE-ALPES
69089	FRANCHEVILLE	69	RHONE	RHONE-ALPES
69278	GENAY	69	RHONE	RHONE-ALPES
69091	GIVORS	69	RHONE	RHONE-ALPES
69094	GREZIEU-LA-VARENNE	69	RHONE	RHONE-ALPES
69096	GRIGNY	69	RHONE	RHONE-ALPES
69100	IRIGNY	69	RHONE	RHONE-ALPES
69279	JONAGE	69	RHONE	RHONE-ALPES
69280	JONS	69	RHONE	RHONE-ALPES
69142	LA MULATIERE	69	RHONE	RHONE-ALPES
69250	LA TOUR-DE-SALVAGNY	69	RHONE	RHONE-ALPES
69055	LES CHERES	69	RHONE	RHONE-ALPES
69115	LIMAS	69	RHONE	RHONE-ALPES
69116	LIMONEST	69	RHONE	RHONE-ALPES
69118	LOIRE-SUR-RHONE	69	RHONE	RHONE-ALPES
69122	LUCENAY	69	RHONE	RHONE-ALPES
69127	MARCY-L'ETOILE	69	RHONE	RHONE-ALPES
69281	MARENNES	69	RHONE	RHONE-ALPES
69282	MEYZIEU	69	RHONE	RHONE-ALPES
69133	MILLERY	69	RHONE	RHONE-ALPES
69283	MIONS	69	RHONE	RHONE-ALPES
69136	MONTAGNY	69	RHONE	RHONE-ALPES
69284	MONTANAY	69	RHONE	RHONE-ALPES
69141	MORNANT	69	RHONE	RHONE-ALPES
69143	NEUVILLE-SUR-SAONE	69	RHONE	RHONE-ALPES
69148	ORLIENAS	69	RHONE	RHONE-ALPES
69149	OULLINS	69	RHONE	RHONE-ALPES
69152	PIERRE-BENITE	69	RHONE	RHONE-ALPES
69153	POLEYMIEUX-AU-MONT-D'OR	69	RHONE	RHONE-ALPES
69154	POLLIONNAY	69	RHONE	RHONE-ALPES
69163	QUINCIEUX	69	RHONE	RHONE-ALPES
69286	RILLIEUX-LA-PAPE	69	RHONE	RHONE-ALPES
69168	ROCHETAILLÉE-SUR-SAONE	69	RHONE	RHONE-ALPES
69179	SAINT-ANDEOL-LE-CHATEAU	69	RHONE	RHONE-ALPES
69287	SAINT-BONNET-DE-MURE	69	RHONE	RHONE-ALPES
69191	SAINT-CYR-AU-MONT-D'OR	69	RHONE	RHONE-ALPES
69193	SAINT-CYR-SUR-LE-RHONE	69	RHONE	RHONE-ALPES
69194	SAINT-DIDIER-AU-MONT-D'OR	69	RHONE	RHONE-ALPES
69189	SAINTE-COLOMBE	69	RHONE	RHONE-ALPES
69190	SAINTE-CONSORCE	69	RHONE	RHONE-ALPES
69202	SAINTE-FOY-LES-LYON	69	RHONE	RHONE-ALPES
69199	SAINT-FONS	69	RHONE	RHONE-ALPES
69204	SAINT-GENIS-LAVAL	69	RHONE	RHONE-ALPES
69205	SAINT-GENIS-LES-OLLIERES	69	RHONE	RHONE-ALPES
69206	SAINT-GEORGES-DE-RENEINS	69	RHONE	RHONE-ALPES
69207	SAINT-GERMAIN-AU-MONT-D'OR	69	RHONE	RHONE-ALPES
69213	SAINT-JEAN-DE-TOUSLAS	69	RHONE	RHONE-ALPES
69219	SAINT-LAURENT-D'AGNY	69	RHONE	RHONE-ALPES
69288	SAINT-LAURENT-DE-MURE	69	RHONE	RHONE-ALPES
69289	SAINT-PIERRE-DE-CHANDIEU	69	RHONE	RHONE-ALPES
69290	SAINT-PRIEST	69	RHONE	RHONE-ALPES
69233	SAINT-ROMAIN-AU-MONT-D'OR	69	RHONE	RHONE-ALPES
69235	SAINT-ROMAIN-EN-GAL	69	RHONE	RHONE-ALPES
69236	SAINT-ROMAIN-EN-GIER	69	RHONE	RHONE-ALPES
69291	SAINT-SYMPHORIEN-D'OZON	69	RHONE	RHONE-ALPES
69292	SATHONAY-CAMP	69	RHONE	RHONE-ALPES
69293	SATHONAY-VILLAGE	69	RHONE	RHONE-ALPES
69294	SEREZIN-DU-RHONE	69	RHONE	RHONE-ALPES

69295	SIMANDRES	69	RHONE	RHONE-ALPES
69296	SOLAIZE	69	RHONE	RHONE-ALPES
69241	TALUYERS	69	RHONE	RHONE-ALPES
69242	TAPONAS	69	RHONE	RHONE-ALPES
69244	TASSIN-LA-DEMI-LUNE	69	RHONE	RHONE-ALPES
69297	TERNAY	69	RHONE	RHONE-ALPES
69298	TOUSSIEU	69	RHONE	RHONE-ALPES
69253	TUPIN-ET-SEMONS	69	RHONE	RHONE-ALPES
69255	VAUGNERAY	69	RHONE	RHONE-ALPES
69256	VAULX-EN-VELIN	69	RHONE	RHONE-ALPES
69259	VENISSIEUX	69	RHONE	RHONE-ALPES
69260	VERNAISON	69	RHONE	RHONE-ALPES
69264	VILLEFRANCHE-SUR-SAONE	69	RHONE	RHONE-ALPES
69266	VILLEURBANNE	69	RHONE	RHONE-ALPES
69268	VOURLES	69	RHONE	RHONE-ALPES
73008	AIX-LES-BAINS	73	SAVOIE	RHONE-ALPES
73039	BELMONT-TRAMONET	73	SAVOIE	RHONE-ALPES
73050	BOURDEAU	73	SAVOIE	RHONE-ALPES
73059	BRISON-SAINT-INNOCENT	73	SAVOIE	RHONE-ALPES
73070	CHAMPAGNEUX	73	SAVOIE	RHONE-ALPES
73073	CHANAZ	73	SAVOIE	RHONE-ALPES
73085	CHINDRIEUX	73	SAVOIE	RHONE-ALPES
73091	CONJUX	73	SAVOIE	RHONE-ALPES
73127	GRESIN	73	SAVOIE	RHONE-ALPES
73140	JONGIEUX	73	SAVOIE	RHONE-ALPES
73028	LA BALME	73	SAVOIE	RHONE-ALPES
73076	LA CHAPELLE-DU-MONT-DU-CHAT	73	SAVOIE	RHONE-ALPES
73051	LE BOURGET-DU-LAC	73	SAVOIE	RHONE-ALPES
73149	LUCEY	73	SAVOIE	RHONE-ALPES
73180	MOTZ	73	SAVOIE	RHONE-ALPES
73218	RUFFIEUX	73	SAVOIE	RHONE-ALPES
73236	SAINT-GENIX-SUR-GUIERS	73	SAVOIE	RHONE-ALPES
73238	SAINT-GERMAIN-LA-CHAMBOTTE	73	SAVOIE	RHONE-ALPES
73273	SAINT-PIERRE-DE-CURTILLE	73	SAVOIE	RHONE-ALPES
73286	SERRIERES-EN-CHAUTAGNE	73	SAVOIE	RHONE-ALPES
73300	TRESSERVE	73	SAVOIE	RHONE-ALPES
73327	VIONS	73	SAVOIE	RHONE-ALPES
73328	VIVIERS-DU-LAC	73	SAVOIE	RHONE-ALPES
73330	YENNE	73	SAVOIE	RHONE-ALPES

## **Annexe 2 : liste des points de franchissements par région**

### **Sur la Saône :**

- En Bourgogne:
  - o Gigny ou Ouroux
  
- En Franche Comté:
  - o commune de Port-sur-Saône
  - o barrage d'Apremont

### **Sur le Rhône :**

- En Rhône-Alpes:
  - o Passerelle Virignin(01)-la Balme( 73)
  - o Traversée du barrage entre Glun et la Roche-de-Glun
  
- En Languedoc-Roussillon (LR) :
  - o cf. région PACA, franchissements communs (barrage de Sauveterre et Pont du Royaume).
  
- En PACA:
  - o Barrage de suveterre (traversée rhône donc commmun PACA-LR)
  - o Pont du Royaume (traversée Rhône donc, commun à la Région PACA et LR)
  - o Canal de Rhône à Fos

## Annexe 3 : liste des 1455 communes éligibles

Code INSEE	Nom de la commune	Numéro Dpt	Département	Région
21028	Athée	21	Côte d'Or	Bourgogne
21031	Aubigny-en-Plaine	21	Côte d'Or	Bourgogne
21035	Auvillars-sur-Saône	21	Côte d'Or	Bourgogne
21038	Auxonne	21	Côte d'Or	Bourgogne
21042	Bagnot	21	Côte d'Or	Bourgogne
21074	Billey	21	Côte d'Or	Bourgogne
21076	Binges	21	Côte d'Or	Bourgogne
21089	Bonnencontre	21	Côte d'Or	Bourgogne
21095	Bousselage	21	Côte d'Or	Bourgogne
21112	Broin	21	Côte d'Or	Bourgogne
21131	Chamblanc	21	Côte d'Or	Bourgogne
21138	Champdôtre	21	Côte d'Or	Bourgogne
21148	Charrey-sur-Saône	21	Côte d'Or	Bourgogne
21172	Chivres	21	Côte d'Or	Bourgogne
21175	Cirey-lès-Pontailier	21	Côte d'Or	Bourgogne
21180	Cléry	21	Côte d'Or	Bourgogne
21233	Drambon	21	Côte d'Or	Bourgogne
21239	Échenon	21	Côte d'Or	Bourgogne
21249	Esbarres	21	Côte d'Or	Bourgogne
21256	Étevaux	21	Côte d'Or	Bourgogne
21268	Flagey-lès-Auxonne	21	Côte d'Or	Bourgogne
21269	Flammerans	21	Côte d'Or	Bourgogne
21285	Franxault	21	Côte d'Or	Bourgogne
21301	Glanon	21	Côte d'Or	Bourgogne
21311	Grosbois-lès-Tichey	21	Côte d'Or	Bourgogne
21316	Heuilley-sur-Saône	21	Côte d'Or	Bourgogne
21322	Jallanges	21	Côte d'Or	Bourgogne
21331	Labergement-lès-Auxonne	21	Côte d'Or	Bourgogne
21332	Labergement-lès-Seurre	21	Côte d'Or	Bourgogne
21333	Labruyère	21	Côte d'Or	Bourgogne
21337	Lamarche-sur-Saône	21	Côte d'Or	Bourgogne
21340	Lanthes	21	Côte d'Or	Bourgogne
21342	Laperrière-sur-Saône	21	Côte d'Or	Bourgogne
21344	Lechâtelet	21	Côte d'Or	Bourgogne
21356	Losne	21	Côte d'Or	Bourgogne
21366	Magny-lès-Aubigny	21	Côte d'Or	Bourgogne
21367	Magny-Montarlot	21	Côte d'Or	Bourgogne
21371	Les Maillys	21	Côte d'Or	Bourgogne
21376	Marandeuil	21	Côte d'Or	Bourgogne
21398	Maxilly-sur-Saône	21	Côte d'Or	Bourgogne
21424	Montagny-lès-Seurre	21	Côte d'Or	Bourgogne
21436	Montmain	21	Côte d'Or	Bourgogne
21437	Montmançon	21	Côte d'Or	Bourgogne
21440	Montot	21	Côte d'Or	Bourgogne
21474	Pagny-la-Ville	21	Côte d'Or	Bourgogne
21475	Pagny-le-Château	21	Côte d'Or	Bourgogne
21482	Perrigny-sur-l'Ognon	21	Côte d'Or	Bourgogne
21493	Poncey-lès-Athée	21	Côte d'Or	Bourgogne
21495	Pont	21	Côte d'Or	Bourgogne
21496	Pontailier-sur-Saône	21	Côte d'Or	Bourgogne
21502	Pouilly-sur-Saône	21	Côte d'Or	Bourgogne
21554	Saint-Jean-de-Losne	21	Côte d'Or	Bourgogne
21556	Saint-Léger-Triey	21	Côte d'Or	Bourgogne



21571	Saint-Sauveur	21	Côte d'Or	Bourgogne
21572	Saint-Seine-en-Bâche	21	Côte d'Or	Bourgogne
21575	Saint-Symphorien-sur-Saône	21	Côte d'Or	Bourgogne
21577	Saint-Usage	21	Côte d'Or	Bourgogne
21581	Samerey	21	Côte d'Or	Bourgogne
21607	Seurre	21	Côte d'Or	Bourgogne
21609	Soirans	21	Côte d'Or	Bourgogne
21610	Soissons-sur-Nacey	21	Côte d'Or	Bourgogne
21618	Talmay	21	Côte d'Or	Bourgogne
21624	Tellecey	21	Côte d'Or	Bourgogne
21637	Tichey	21	Côte d'Or	Bourgogne
21639	Tillenay	21	Côte d'Or	Bourgogne
21643	Tréclun	21	Côte d'Or	Bourgogne
21645	Trouhans	21	Côte d'Or	Bourgogne
21647	Trugny	21	Côte d'Or	Bourgogne
21680	Vielverge	21	Côte d'Or	Bourgogne
21699	Villers-les-Pots	21	Côte d'Or	Bourgogne
21701	Villers-Rotin	21	Côte d'Or	Bourgogne
21713	Vonges	21	Côte d'Or	Bourgogne
71003	Allerey-sur-Saône	71	Saône-et-Loire	Bourgogne
71004	Allériot	71	Saône-et-Loire	Bourgogne
71016	Azé	71	Saône-et-Loire	Bourgogne
71019	Barizey	71	Saône-et-Loire	Bourgogne
71026	Beaumont-sur-Grosne	71	Saône-et-Loire	Bourgogne
71032	Berzé-la-Ville	71	Saône-et-Loire	Bourgogne
71033	Bey	71	Saône-et-Loire	Bourgogne
71035	Bissy-la-Mâconnaise	71	Saône-et-Loire	Bourgogne
71043	Les Bordes	71	Saône-et-Loire	Bourgogne
71052	Boyer	71	Saône-et-Loire	Bourgogne
71054	Bragny-sur-Saône	71	Saône-et-Loire	Bourgogne
71058	Bresse-sur-Grosne	71	Saône-et-Loire	Bourgogne
71066	Burgy	71	Saône-et-Loire	Bourgogne
71069	Bussièeres	71	Saône-et-Loire	Bourgogne
71074	Chaintré	71	Saône-et-Loire	Bourgogne
71076	Chalon-sur-Saône	71	Saône-et-Loire	Bourgogne
71080	Champagny-sous-Uxelles	71	Saône-et-Loire	Bourgogne
71081	Champforgeuil	71	Saône-et-Loire	Bourgogne
71084	Chânes	71	Saône-et-Loire	Bourgogne
71089	La Chapelle-de-Bragny	71	Saône-et-Loire	Bourgogne
71090	La Chapelle-de-Guinchay	71	Saône-et-Loire	Bourgogne
71094	La Chapelle-sous-Brancion	71	Saône-et-Loire	Bourgogne
71099	Charbonnières	71	Saône-et-Loire	Bourgogne
71100	Chardonnay	71	Saône-et-Loire	Bourgogne
71102	La Charmée	71	Saône-et-Loire	Bourgogne
71104	Charnay-lès-Chalon	71	Saône-et-Loire	Bourgogne
71105	Charnay-lès-Mâcon	71	Saône-et-Loire	Bourgogne
71108	Chasselas	71	Saône-et-Loire	Bourgogne
71117	Châtenoy-en-Bresse	71	Saône-et-Loire	Bourgogne
71118	Châtenoy-le-Royal	71	Saône-et-Loire	Bourgogne
71126	Chevagny-les-Chevrières	71	Saône-et-Loire	Bourgogne
71131	Ciel	71	Saône-et-Loire	Bourgogne
71135	Clessé	71	Saône-et-Loire	Bourgogne
71138	Clux	71	Saône-et-Loire	Bourgogne
71150	Crêches-sur-Saône	71	Saône-et-Loire	Bourgogne
71154	Crissey	71	Saône-et-Loire	Bourgogne
71156	Cruzille	71	Saône-et-Loire	Bourgogne
71167	Damerey	71	Saône-et-Loire	Bourgogne
71169	Davayé	71	Saône-et-Loire	Bourgogne

71170	Demigny	71	Saône-et-Loire	Bourgogne
71182	Dracy-le-Fort	71	Saône-et-Loire	Bourgogne
71186	Écuelles	71	Saône-et-Loire	Bourgogne
71189	Épervans	71	Saône-et-Loire	Bourgogne
71193	Étrigny	71	Saône-et-Loire	Bourgogne
71194	Farges-lès-Chalon	71	Saône-et-Loire	Bourgogne
71195	Farges-lès-Mâcon	71	Saône-et-Loire	Bourgogne
71202	Fontaines	71	Saône-et-Loire	Bourgogne
71204	Fragnes	71	Saône-et-Loire	Bourgogne
71210	Fuissé	71	Saône-et-Loire	Bourgogne
71215	Gergy	71	Saône-et-Loire	Bourgogne
71219	Gigny-sur-Saône	71	Saône-et-Loire	Bourgogne
71221	Givry	71	Saône-et-Loire	Bourgogne
71226	Grevilly	71	Saône-et-Loire	Bourgogne
71228	Guerfand	71	Saône-et-Loire	Bourgogne
71235	Hurigny	71	Saône-et-Loire	Bourgogne
71236	Igé	71	Saône-et-Loire	Bourgogne
71241	Jambles	71	Saône-et-Loire	Bourgogne
71245	Jugy	71	Saône-et-Loire	Bourgogne
71248	Lacrost	71	Saône-et-Loire	Bourgogne
71249	Laives	71	Saône-et-Loire	Bourgogne
71250	Laizé	71	Saône-et-Loire	Bourgogne
71252	Lalheue	71	Saône-et-Loire	Bourgogne
71253	Lans	71	Saône-et-Loire	Bourgogne
71257	Lessard-le-National	71	Saône-et-Loire	Bourgogne
71258	Leynes	71	Saône-et-Loire	Bourgogne
71262	Longepierre	71	Saône-et-Loire	Bourgogne
71265	La Loyère	71	Saône-et-Loire	Bourgogne
71267	Lugny	71	Saône-et-Loire	Bourgogne
71269	Lux	71	Saône-et-Loire	Bourgogne
71270	Mâcon	71	Saône-et-Loire	Bourgogne
71274	Mancey	71	Saône-et-Loire	Bourgogne
71283	Marnay	71	Saône-et-Loire	Bourgogne
71284	Martailly-lès-Brancion	71	Saône-et-Loire	Bourgogne
71292	Mellecey	71	Saône-et-Loire	Bourgogne
71294	Mercurey	71	Saône-et-Loire	Bourgogne
71299	Milly-Lamartine	71	Saône-et-Loire	Bourgogne
71305	Montbellet	71	Saône-et-Loire	Bourgogne
71308	Montceaux-Ragny	71	Saône-et-Loire	Bourgogne
71312	Montcoy	71	Saône-et-Loire	Bourgogne
71315	Mont-lès-Seurre	71	Saône-et-Loire	Bourgogne
71328	Nanton	71	Saône-et-Loire	Bourgogne
71329	Navilly	71	Saône-et-Loire	Bourgogne
71333	Oslon	71	Saône-et-Loire	Bourgogne
71338	Ozenay	71	Saône-et-Loire	Bourgogne
71341	Palleau	71	Saône-et-Loire	Bourgogne
71345	Péronne	71	Saône-et-Loire	Bourgogne
71353	Plottes	71	Saône-et-Loire	Bourgogne
71355	Pontoux	71	Saône-et-Loire	Bourgogne
71359	Préty	71	Saône-et-Loire	Bourgogne
71360	Prissé	71	Saône-et-Loire	Bourgogne
71362	Pruzilly	71	Saône-et-Loire	Bourgogne
71371	La Roche-Vineuse	71	Saône-et-Loire	Bourgogne
71372	Romanèche-Thorins	71	Saône-et-Loire	Bourgogne
71377	Royer	71	Saône-et-Loire	Bourgogne
71378	Rully	71	Saône-et-Loire	Bourgogne
71383	Saint-Albain	71	Saône-et-Loire	Bourgogne
71384	Saint-Ambreuil	71	Saône-et-Loire	Bourgogne

71385	Saint-Amour-Bellevue	71	Saône-et-Loire	Bourgogne
71402	Saint-Cyr	71	Saône-et-Loire	Bourgogne
71403	Saint-Denis-de-Vaux	71	Saône-et-Loire	Bourgogne
71404	Saint-Désert	71	Saône-et-Loire	Bourgogne
71405	Saint-Didier-en-Bresse	71	Saône-et-Loire	Bourgogne
71416	Saint-Gengoux-de-Scissé	71	Saône-et-Loire	Bourgogne
71423	Saint-Gervais-en-Vallière	71	Saône-et-Loire	Bourgogne
71430	Saint-Jean-de-Vaux	71	Saône-et-Loire	Bourgogne
71444	Saint-Loup-de-Varennes	71	Saône-et-Loire	Bourgogne
71445	Saint-Marcel	71	Saône-et-Loire	Bourgogne
71447	Saint-Mard-de-Vaux	71	Saône-et-Loire	Bourgogne
71448	Saint-Martin-Belle-Roche	71	Saône-et-Loire	Bourgogne
71456	Saint-Martin-en-Bresse	71	Saône-et-Loire	Bourgogne
71457	Saint-Martin-en-Gâtinois	71	Saône-et-Loire	Bourgogne
71459	Saint-Martin-sous-Montaigu	71	Saône-et-Loire	Bourgogne
71460	Saint-Maurice-de-Satonnay	71	Saône-et-Loire	Bourgogne
71462	Saint-Maurice-en-Rivière	71	Saône-et-Loire	Bourgogne
71475	Saint-Rémy	71	Saône-et-Loire	Bourgogne
71481	Saint-Symphorien-d'Ancelles	71	Saône-et-Loire	Bourgogne
71487	Saint-Vérand	71	Saône-et-Loire	Bourgogne
71494	La Salle	71	Saône-et-Loire	Bourgogne
71497	Sancé	71	Saône-et-Loire	Bourgogne
71502	Sassenay	71	Saône-et-Loire	Bourgogne
71504	Saunières	71	Saône-et-Loire	Bourgogne
71512	Sennecey-le-Grand	71	Saône-et-Loire	Bourgogne
71513	Senozan	71	Saône-et-Loire	Bourgogne
71517	Sermesse	71	Saône-et-Loire	Bourgogne
71520	Sevrey	71	Saône-et-Loire	Bourgogne
71525	Sologny	71	Saône-et-Loire	Bourgogne
71526	Solutré-Pouilly	71	Saône-et-Loire	Bourgogne
71543	Tournus	71	Saône-et-Loire	Bourgogne
71544	Toutenant	71	Saône-et-Loire	Bourgogne
71549	La Truchère	71	Saône-et-Loire	Bourgogne
71550	Uchizy	71	Saône-et-Loire	Bourgogne
71555	Varennes-le-Grand	71	Saône-et-Loire	Bourgogne
71556	Varennes-lès-Mâcon	71	Saône-et-Loire	Bourgogne
71566	Verdun-sur-le-Doubs	71	Saône-et-Loire	Bourgogne
71567	Vergisson	71	Saône-et-Loire	Bourgogne
71570	Verjux	71	Saône-et-Loire	Bourgogne
71572	Vers	71	Saône-et-Loire	Bourgogne
71574	Verzé	71	Saône-et-Loire	Bourgogne
71576	Le Villars	71	Saône-et-Loire	Bourgogne
71577	Villegaudin	71	Saône-et-Loire	Bourgogne
71578	La Villeneuve	71	Saône-et-Loire	Bourgogne
71583	Vinzelles	71	Saône-et-Loire	Bourgogne
71584	Viré	71	Saône-et-Loire	Bourgogne
71585	Virey-le-Grand	71	Saône-et-Loire	Bourgogne
71591	Fleurville	71	Saône-et-Loire	Bourgogne
70002	Aboncourt-Gesincourt	70	Haute Saône	Franche-Comté
70003	Achey	70	Haute Saône	Franche-Comté
70006	Aillevillers-et-Lyaumont	70	Haute-Saône	Franche-Comté
70008	Ainvelle	70	Haute-Saône	Franche-Comté
70009	Aisey-et-Richecourt	70	Haute Saône	Franche-Comté
70010	Alaincourt	70	Haute-Saône	Franche-Comté
70012	Amance	70	Haute Saône	Franche-Comté
70013	Ambiéwillers	70	Haute-Saône	Franche-Comté
70015	Amoncourt	70	Haute Saône	Franche-Comté
70017	Anchenoncourt-et-Chazel	70	Haute-Saône	Franche-Comté

70018	Ancier	70	Haute Saône	Franche-Comté
70023	Anjeux	70	Haute-Saône	Franche-Comté
70024	Apremont	70	Haute Saône	Franche-Comté
70026	Arc-lès-Gray	70	Haute Saône	Franche-Comté
70027	Argillières	70	Haute Saône	Franche-Comté
70028	Aroz	70	Haute Saône	Franche-Comté
70032	Attricourt	70	Haute Saône	Franche-Comté
70035	Augicourt	70	Haute Saône	Franche-Comté
70037	Autet	70	Haute Saône	Franche-Comté
70041	Autrey-lès-Gray	70	Haute Saône	Franche-Comté
70043	Auvet-et-la-Chapelotte	70	Haute Saône	Franche-Comté
70044	Auxon	70	Haute Saône	Franche-Comté
70047	Baignes	70	Haute Saône	Franche-Comté
70051	La Basse-Vaivre	70	Haute-Saône	Franche-Comté
70052	Bassigny	70	Haute-Saône	Franche-Comté
70054	Batrans	70	Haute Saône	Franche-Comté
70056	Baulay	70	Haute Saône	Franche-Comté
70058	ujeu-Saint-Vallier-Pierrejux-et-Qui	70	Haute Saône	Franche-Comté
70066	Betaucourt	70	Haute Saône	Franche-Comté
70069	Betoncourt-Saint-Pancras	70	Haute-Saône	Franche-Comté
70074	Blondefontaine	70	Haute Saône	Franche-Comté
70078	Bougey	70	Haute Saône	Franche-Comté
70079	Bougnon	70	Haute Saône	Franche-Comté
70080	Bouhans-et-Feurg	70	Haute Saône	Franche-Comté
70083	Bouligney	70	Haute-Saône	Franche-Comté
70086	Bourbévelle	70	Haute Saône	Franche-Comté
70087	Bourguignon les Conflans	70	Haute Saône	Franche-Comté
70090	Boursières	70	Haute Saône	Franche-Comté
70095	Breurey les Faverney	70	Haute Saône	Franche-Comté
70097	Briaucourt	70	Haute-Saône	Franche-Comté
70099	Brotte-lès-Ray	70	Haute Saône	Franche-Comté
70100	Broye-les-Loups-et-Verfontaine	70	Haute Saône	Franche-Comté
70105	Bucey-lès-Traves	70	Haute Saône	Franche-Comté
70106	Buffignécourt	70	Haute Saône	Franche-Comté
70112	Cemboing	70	Haute Saône	Franche-Comté
70120	Molay	70	Haute Saône	Franche-Comté
70122	Champlitte	70	Haute Saône	Franche-Comté
70124	Champtonnay	70	Haute Saône	Franche-Comté
70125	Champvans	70	Haute Saône	Franche-Comté
70127	Chantes	70	Haute Saône	Franche-Comté
70132	Chargey-lès-Gray	70	Haute Saône	Franche-Comté
70133	Chargey-lès-Port	70	Haute Saône	Franche-Comté
70135	Charmes-Saint-Valbert	70	Haute Saône	Franche-Comté
70138	Chassey-lès-Scey	70	Haute Saône	Franche-Comté
70143	Chauvirey-le-Châtel	70	Haute Saône	Franche-Comté
70146	Chaux-les-Port	70	Haute Saône	Franche-Comté
70148	Chemilly	70	Haute Saône	Franche-Comté
70153	Cintrey	70	Haute Saône	Franche-Comté
70158	Clans	70	Haute Saône	Franche-Comté
70167	Conflandey	70	Haute Saône	Franche-Comté
70168	Conflans-sur-Lanterne	70	Haute-Saône	Franche-Comté
70169	Confracourt	70	Haute Saône	Franche-Comté
70170	Contréglise	70	Haute Saône	Franche-Comté
70171	Corbenay	70	Haute-Saône	Franche-Comté
70177	Corre	70	Haute Saône	Franche-Comté
70183	Courtesoult-et-Gatey	70	Haute Saône	Franche-Comté
70185	Cresancey	70	Haute Saône	Franche-Comté
70190	Cubry-lès-Faverney	70	Haute Saône	Franche-Comté

70194	Cuve	70	Haute-Saône	Franche-Comté
70196	Dampierre-lès-Conflans	70	Haute-Saône	Franche-Comté
70198	Dampierre-sur-Salon	70	Haute Saône	Franche-Comté
70200	Dampvalley-Saint-Pancras	70	Haute-Saône	Franche-Comté
70201	Delain	70	Haute Saône	Franche-Comté
70202	Demangevelle	70	Haute-Saône	Franche-Comté
70204	Denèvre	70	Haute Saône	Franche-Comté
70211	Écuelle	70	Haute Saône	Franche-Comté
70214	Équevilley	70	Haute Saône	Franche-Comté
70218	Esmoulins	70	Haute Saône	Franche-Comté
70220	Essertenne-et-Cecey	70	Haute Saône	Franche-Comté
70225	Fahy-lès-Autrey	70	Haute Saône	Franche-Comté
70228	Faverney	70	Haute Saône	Franche-Comté
70230	Fédry	70	Haute Saône	Franche-Comté
70231	Ferrières-lès-Ray	70	Haute Saône	Franche-Comté
70232	Ferrières-lès-Scey	70	Haute Saône	Franche-Comté
70235	Flagy	70	Haute Saône	Franche-Comté
70236	Fleurey-lès-Faverney	70	Haute Saône	Franche-Comté
70237	Fleurey-lès-Lavoncourt	70	Haute Saône	Franche-Comté
70238	Fleurey-lès-Saint-Loup	70	Haute-Saône	Franche-Comté
70240	Fontaine-lès-Luxeuil	70	Haute-Saône	Franche-Comté
70242	Fontenois-la-Ville	70	Haute-Saône	Franche-Comté
70244	Fouchécourt	70	Haute Saône	Franche-Comté
70245	Fougerolles	70	Haute-Saône	Franche-Comté
70247	Fouvent-Saint-Andoche	70	Haute Saône	Franche-Comté
70249	Francaumont	70	Haute-Saône	Franche-Comté
70251	Francourt	70	Haute Saône	Franche-Comté
70252	Framont	70	Haute Saône	Franche-Comté
70265	Germigney	70	Haute Saône	Franche-Comté
70267	Gevigney-et-Mercey	70	Haute Saône	Franche-Comté
70269	Girefontaine	70	Haute-Saône	Franche-Comté
70274	Grandecourt	70	Haute Saône	Franche-Comté
70278	Grattery	70	Haute Saône	Franche-Comté
70279	Gray (siège)	70	Haute Saône	Franche-Comté
70280	Gray-la-Ville	70	Haute Saône	Franche-Comté
70284	Hautevelle	70	Haute-Saône	Franche-Comté
70287	Hurecourt	70	Haute-Saône	Franche-Comté
70289	Igny	70	Haute Saône	Franche-Comté
70290	Jasney	70	Haute-Saône	Franche-Comté
70292	Jussey	70	Haute Saône	Franche-Comté
70293	Lambrey	70	Haute Saône	Franche-Comté
70297	Larret	70	Haute Saône	Franche-Comté
70299	Lavoncourt	70	Haute Saône	Franche-Comté
70305	Lœuilley	70	Haute Saône	Franche-Comté
70315	Magnoncourt	70	Haute-Saône	Franche-Comté
70320	Magny-lès-Jussey	70	Haute Saône	Franche-Comté
70323	Mailleroncourt-Saint-Pancras	70	Haute-Saône	Franche-Comté
70324	Mailley-et-Chazelot	70	Haute Saône	Franche-Comté
70331	Mantoche	70	Haute Saône	Franche-Comté
70337	Melin	70	Haute Saône	Franche-Comté
70338	Melincourt	70	Haute-Saône	Franche-Comté
70340	Membrey	70	Haute Saône	Franche-Comté
70341	Menoux	70	Haute Saône	Franche-Comté
70342	Mercey-sur-Saône	70	Haute Saône	Franche-Comté
70343	Mersuay	70	Haute Saône	Franche-Comté
70360	Montdoré	70	Haute-Saône	Franche-Comté
70368	Montot	70	Haute Saône	Franche-Comté
70369	Mont-Saint-Léger	70	Haute Saône	Franche-Comté

70371	Montureux-et-Prantigny	70	Haute Saône	Franche-Comté
70372	Montureux-lès-Baulay	70	Haute Saône	Franche-Comté
70375	Motey-sur-Saône	70	Haute Saône	Franche-Comté
70376	Nantilly	70	Haute Saône	Franche-Comté
70380	Neurey-en-Vaux	70	Haute Saône	Franche-Comté
70384	Neuveville-lès-la-Charité	70	Haute Saône	Franche-Comté
70386	La Neuveville-lès-Scey	70	Haute Saône	Franche-Comté
70387	Noidans-le-Ferroux	70	Haute Saône	Franche-Comté
70389	Noiron	70	Haute Saône	Franche-Comté
70392	Oigney	70	Haute Saône	Franche-Comté
70394	Onay	70	Haute Saône	Franche-Comté
70399	Ormoy	70	Haute Saône	Franche-Comté
70401	Ovanches	70	Haute Saône	Franche-Comté
70402	Oyrières	70	Haute Saône	Franche-Comté
70404	Passavant-la-Rochère	70	Haute Saône	Franche-Comté
70406	Percey-le-Grand	70	Haute Saône	Franche-Comté
70409	Pierrecourt	70	Haute Saône	Franche-Comté
70411	La Pisseure	70	Haute Saône	Franche-Comté
70412	Plainemont	70	Haute Saône	Franche-Comté
70415	Polaincourt-et-Clairefontaine	70	Haute Saône	Franche-Comté
70417	Pontcey	70	Haute Saône	Franche-Comté
70418	Le Pont-de-Planches	70	Haute Saône	Franche-Comté
70419	Pont-du-Bois	70	Haute Saône	Franche-Comté
70421	Port-sur-Saône	70	Haute Saône	Franche-Comté
70422	Poyans	70	Haute Saône	Franche-Comté
70426	Provenchère	70	Haute Saône	Franche-Comté
70427	Purgerot	70	Haute Saône	Franche-Comté
70436	Raincourt	70	Haute Saône	Franche-Comté
70438	Ray-sur-Saône	70	Haute Saône	Franche-Comté
70439	Raze	70	Haute Saône	Franche-Comté
70440	Recologne	70	Haute Saône	Franche-Comté
70442	Renaucourt	70	Haute Saône	Franche-Comté
70446	Rigny	70	Haute Saône	Franche-Comté
70448	Roche-et-Raucourt	70	Haute Saône	Franche-Comté
70452	Rosey	70	Haute Saône	Franche-Comté
70454	Rosières-sur-Mance	70	Haute Saône	Franche-Comté
70457	Rupt-sur-Saône	70	Haute Saône	Franche-Comté
70461	Saint-Broing	70	Haute Saône	Franche-Comté
70466	Saint-Loup-Nantouard	70	Haute Saône	Franche-Comté
70467	Saint-Loup-sur-Semouse	70	Haute Saône	Franche-Comté
70468	Saint-Marcel	70	Haute Saône	Franche-Comté
70471	Sainte-Reine	70	Haute Saône	Franche-Comté
70472	Saint Remy	70	Haute Saône	Franche-Comté
70476	Saponcourt	70	Haute Saône	Franche-Comté
70479	Sauvigney-lès-Gray	70	Haute Saône	Franche-Comté
70481	Savoieeux	70	Haute Saône	Franche-Comté
70482	Scey-sur-Saône-et-Saint-Albin	70	Haute Saône	Franche-Comté
70483	Scye	70	Haute Saône	Franche-Comté
70485	Selles	70	Haute Saône	Franche-Comté
70488	Senoncourt	70	Haute Saône	Franche-Comté
70491	Seveux	70	Haute Saône	Franche-Comté
70492	Soing-Cubry-Charentenay	70	Haute Saône	Franche-Comté
70499	Theuley	70	Haute Saône	Franche-Comté
70502	Tincey-et-Pontrebeau	70	Haute Saône	Franche-Comté
70504	Traves	70	Haute Saône	Franche-Comté
70505	Le Tremblois	70	Haute Saône	Franche-Comté
70511	Vaite	70	Haute Saône	Franche-Comté
70512	La Vairve	70	Haute Saône	Franche-Comté

70518	Le Val-Saint-Éloi	70	Haute Saône	Franche-Comté
70520	Vanne	70	Haute Saône	Franche-Comté
70522	Varogne	70	Haute Saône	Franche-Comté
70523	Vars	70	Haute Saône	Franche-Comté
70524	Vauchoux	70	Haute Saône	Franche-Comté
70525	Vauconcourt-Nervezain	70	Haute Saône	Franche-Comté
70526	Vauvillers	70	Haute-Saône	Franche-Comté
70528	Velesmes-Échevanne	70	Haute Saône	Franche-Comté
70529	Velet	70	Haute Saône	Franche-Comté
70534	Vellefrie	70	Haute Saône	Franche-Comté
70535	Velleguindry-et-Levrecey	70	Haute Saône	Franche-Comté
70536	Velle-le-Châtel	70	Haute Saône	Franche-Comté
70539	Vellexon-Queutrey-et-Vaudey	70	Haute Saône	Franche-Comté
70545	Venisey	70	Haute Saône	Franche-Comté
70546	Vereux	70	Haute Saône	Franche-Comté
70548	Vernois-sur-Mance	70	Haute Saône	Franche-Comté
70554	Villars-le-Pautel	70	Haute Saône	Franche-Comté
70558	a Villeneuve-Bellenoye-et-la-Maiz	70	Haute Saône	Franche-Comté
70566	Villers-sur-Port	70	Haute Saône	Franche-Comté
70568	Villers-Vaudey	70	Haute Saône	Franche-Comté
70569	Vilory	70	Haute Saône	Franche-Comté
70572	Vitrey-sur-Mance	70	Haute Saône	Franche-Comté
70574	Volon	70	Haute Saône	Franche-Comté
70580	Vy-le-Ferroux	70	Haute Saône	Franche-Comté
70582	Vy-lès-Rupt	70	Haute Saône	Franche-Comté
30003	Aigues-Mortes	30	Gard	Languedoc-Roussillon
30005	Aiguèze	30	Gard	Languedoc-Roussillon
30006	Aimargues	30	Gard	Languedoc-Roussillon
30011	Les Angles	30	Gard	Languedoc-Roussillon
30012	Aramon	30	Gard	Languedoc-Roussillon
30013	Argilliers	30	Gard	Languedoc-Roussillon
30020	Aubord	30	Gard	Languedoc-Roussillon
30028	Bagnols-sur-Cèze	30	Gard	Languedoc-Roussillon
30032	Beaucaire	30	Gard	Languedoc-Roussillon
30033	Beauvoisin	30	Gard	Languedoc-Roussillon
30034	Bellegarde	30	Gard	Languedoc-Roussillon
30036	Bernis	30	Gard	Languedoc-Roussillon
30039	Bezouce	30	Gard	Languedoc-Roussillon
30047	Bouillargues	30	Gard	Languedoc-Roussillon
30057	Cabrières	30	Gard	Languedoc-Roussillon
30059	Le Cailar	30	Gard	Languedoc-Roussillon
30060	Caissargues	30	Gard	Languedoc-Roussillon
30061	La Calmette	30	Gard	Languedoc-Roussillon
30070	Carsan	30	Gard	Languedoc-Roussillon
30073	Castillon-du-Gard	30	Gard	Languedoc-Roussillon
30075	Caveirac	30	Gard	Languedoc-Roussillon
30076	Cavillargues	30	Gard	Languedoc-Roussillon
30081	Chusclan	30	Gard	Languedoc-Roussillon
30082	Clarensac	30	Gard	Languedoc-Roussillon
30084	Codolet	30	Gard	Languedoc-Roussillon
30085	Collias	30	Gard	Languedoc-Roussillon
30089	Comps	30	Gard	Languedoc-Roussillon
30092	Connaux	30	Gard	Languedoc-Roussillon
30096	Cornillon	30	Gard	Languedoc-Roussillon
30102	Dions	30	Gard	Languedoc-Roussillon
30103	Domazan	30	Gard	Languedoc-Roussillon
30107	Estézargues	30	Gard	Languedoc-Roussillon
30116	Fournès	30	Gard	Languedoc-Roussillon

30117	Fourques	30	Gard	Languedoc-Roussillon
30124	Le Garn	30	Gard	Languedoc-Roussillon
30125	Garons	30	Gard	Languedoc-Roussillon
30127	Gaujac	30	Gard	Languedoc-Roussillon
30128	Générac	30	Gard	Languedoc-Roussillon
30131	Goudargues	30	Gard	Languedoc-Roussillon
30133	Le Grau-du-Roi	30	Gard	Languedoc-Roussillon
30134	Issirac	30	Gard	Languedoc-Roussillon
30135	Jonquières-Saint-Vincent	30	Gard	Languedoc-Roussillon
30138	Langlade	30	Gard	Languedoc-Roussillon
30141	Laudun-l'Ardoise	30	Gard	Languedoc-Roussillon
30143	Laval-Saint-Roman	30	Gard	Languedoc-Roussillon
30145	Lédenon	30	Gard	Languedoc-Roussillon
30149	Lirac	30	Gard	Languedoc-Roussillon
30155	Manduel	30	Gard	Languedoc-Roussillon
30156	Marguerittes	30	Gard	Languedoc-Roussillon
30166	Meynes	30	Gard	Languedoc-Roussillon
30169	Milhaud	30	Gard	Languedoc-Roussillon
30175	Montclus	30	Gard	Languedoc-Roussillon
30178	Montfaucon	30	Gard	Languedoc-Roussillon
30179	Montfrin	30	Gard	Languedoc-Roussillon
30189	Nîmes	30	Gard	Languedoc-Roussillon
30191	Orsan	30	Gard	Languedoc-Roussillon
30196	Le Pin	30	Gard	Languedoc-Roussillon
30202	Pont-Saint-Esprit	30	Gard	Languedoc-Roussillon
30206	Poulx	30	Gard	Languedoc-Roussillon
30207	Pouzilhac	30	Gard	Languedoc-Roussillon
30209	Pujaut	30	Gard	Languedoc-Roussillon
30211	Redessan	30	Gard	Languedoc-Roussillon
30212	Remoulins	30	Gard	Languedoc-Roussillon
30217	Rochefort-du-Gard	30	Gard	Languedoc-Roussillon
30221	Roquemaure	30	Gard	Languedoc-Roussillon
30222	La Roque-sur-Cèze	30	Gard	Languedoc-Roussillon
30225	Sabran	30	Gard	Languedoc-Roussillon
30226	Saint-Alexandre	30	Gard	Languedoc-Roussillon
30228	Sainte-Anastasie	30	Gard	Languedoc-Roussillon
30230	Saint-André-de-Roquepertuis	30	Gard	Languedoc-Roussillon
30232	Saint-André-d'Olérargues	30	Gard	Languedoc-Roussillon
30235	Saint-Bonnet-du-Gard	30	Gard	Languedoc-Roussillon
30241	Saint-Chartes	30	Gard	Languedoc-Roussillon
30242	Saint-Christol-de-Rodières	30	Gard	Languedoc-Roussillon
30245	Saint-Côme-et-Maruéjols	30	Gard	Languedoc-Roussillon
30249	Saint-Dionisy	30	Gard	Languedoc-Roussillon
30251	Saint-Étienne-des-Sorts	30	Gard	Languedoc-Roussillon
30254	Saint-Geniès-de-Comolas	30	Gard	Languedoc-Roussillon
30256	Saint-Gervais	30	Gard	Languedoc-Roussillon
30257	Saint-Gervasy	30	Gard	Languedoc-Roussillon
30258	Saint-Gilles	30	Gard	Languedoc-Roussillon
30260	Saint-Hilaire-d'Ozilhan	30	Gard	Languedoc-Roussillon
30273	Saint-Julien-de-Peyrolas	30	Gard	Languedoc-Roussillon
30276	Saint-Laurent-d'Aigouze	30	Gard	Languedoc-Roussillon
30277	Saint-Laurent-de-Carnols	30	Gard	Languedoc-Roussillon
30278	Saint-Laurent-des-Arbres	30	Gard	Languedoc-Roussillon
30282	Saint-Marcel-de-Careiret	30	Gard	Languedoc-Roussillon
30287	Saint-Michel-d'Euzet	30	Gard	Languedoc-Roussillon
30288	Saint-Nazaire	30	Gard	Languedoc-Roussillon
30290	Saint-Paulet-de-Caisson	30	Gard	Languedoc-Roussillon
30292	Saint-Pons-la-Calm	30	Gard	Languedoc-Roussillon



30302	Saint-Victor-la-Coste	30	Gard	Languedoc-Roussillon
30304	Salazac	30	Gard	Languedoc-Roussillon
30312	Sauveterre	30	Gard	Languedoc-Roussillon
30315	Saze	30	Gard	Languedoc-Roussillon
30317	Sernhac	30	Gard	Languedoc-Roussillon
30326	Tavel	30	Gard	Languedoc-Roussillon
30328	Théziers	30	Gard	Languedoc-Roussillon
30331	Tresques	30	Gard	Languedoc-Roussillon
30336	Vallabrègues	30	Gard	Languedoc-Roussillon
30340	Valliguières	30	Gard	Languedoc-Roussillon
30341	Vauvert	30	Gard	Languedoc-Roussillon
30342	Vénéjan	30	Gard	Languedoc-Roussillon
30343	Verfeuil	30	Gard	Languedoc-Roussillon
30346	Vers-Pont-du-Gard	30	Gard	Languedoc-Roussillon
30351	Villeneuve-lès-Avignon	30	Gard	Languedoc-Roussillon
30355	Saint-Paul-les-Fonts	30	Gard	Languedoc-Roussillon
30356	Rodilhan	30	Gard	Languedoc-Roussillon
34022	Baillargues	34	Hérault	Languedoc-Roussillon
34023	Balaruc-les-Bains	34	Hérault	Languedoc-Roussillon
34024	Balaruc-le-Vieux	34	Hérault	Languedoc-Roussillon
34027	Beaulieu	34	Hérault	Languedoc-Roussillon
34050	Candillargues	34	Hérault	Languedoc-Roussillon
34057	Castelnau-le-Lez	34	Hérault	Languedoc-Roussillon
34058	Castries	34	Hérault	Languedoc-Roussillon
34077	Clapiers	34	Hérault	Languedoc-Roussillon
34087	Cournonsec	34	Hérault	Languedoc-Roussillon
34088	Cournonterral	34	Hérault	Languedoc-Roussillon
34090	Le Crès	34	Hérault	Languedoc-Roussillon
34095	Fabrègues	34	Hérault	Languedoc-Roussillon
34108	Frontignan	34	Hérault	Languedoc-Roussillon
34113	Gigean	34	Hérault	Languedoc-Roussillon
34116	Grabels	34	Hérault	Languedoc-Roussillon
34120	Jacou	34	Hérault	Languedoc-Roussillon
34123	Juignac	34	Hérault	Languedoc-Roussillon
34127	Lansargues	34	Hérault	Languedoc-Roussillon
34129	Lattes	34	Hérault	Languedoc-Roussillon
34134	Lavérune	34	Hérault	Languedoc-Roussillon
34150	Marseillan	34	Hérault	Languedoc-Roussillon
34154	Mauguio	34	Hérault	Languedoc-Roussillon
34159	Mireval	34	Hérault	Languedoc-Roussillon
34164	Montaud	34	Hérault	Languedoc-Roussillon
34169	Montferrier-sur-Lez	34	Hérault	Languedoc-Roussillon
34172	Montpellier	34	Hérault	Languedoc-Roussillon
34176	Mudaison	34	Hérault	Languedoc-Roussillon
34179	Murviel-lès-Montpellier	34	Hérault	Languedoc-Roussillon
34192	Palavas-les-Flots	34	Hérault	Languedoc-Roussillon
34198	Pérols	34	Hérault	Languedoc-Roussillon
34202	Pignan	34	Hérault	Languedoc-Roussillon
34217	Prades-le-Lez	34	Hérault	Languedoc-Roussillon
34227	Restinclières	34	Hérault	Languedoc-Roussillon
34240	Saint-Aunès	34	Hérault	Languedoc-Roussillon
34244	Saint-Brès	34	Hérault	Languedoc-Roussillon
34249	Saint-Drézéry	34	Hérault	Languedoc-Roussillon
34256	Saint-Geniès-des-Mourgues	34	Hérault	Languedoc-Roussillon
34270	Saint-Jean-de-Védas	34	Hérault	Languedoc-Roussillon
34295	Saussan	34	Hérault	Languedoc-Roussillon
34301	Sète	34	Hérault	Languedoc-Roussillon
34307	Sussargues	34	Hérault	Languedoc-Roussillon

34321	Valergues	34	Hérault	Languedoc-Roussillon
34327	Vendargues	34	Hérault	Languedoc-Roussillon
34333	Vic-la-Gardiole	34	Hérault	Languedoc-Roussillon
34337	Villeneuve-lès-Maguelone	34	Hérault	Languedoc-Roussillon
34344	La Grande-Motte	34	Hérault	Languedoc-Roussillon
34680	Saint-Georges-d'Orques	34	Hérault	Languedoc-Roussillon
13004	Arles	13	Bouches-du-Rhône	Provence-Alpes-Côte d'Azur
13010	Barbentane	13	Bouches-du-Rhône	Provence-Alpes-Côte d'Azur
13017	Boulbon	13	Bouches-du-Rhône	Provence-Alpes-Côte d'Azur
13018	Cabannes	13	Bouches-du-Rhône	Provence-Alpes-Côte d'Azur
13027	Châteaurenard	13	Bouches-du-Rhône	Provence-Alpes-Côte d'Azur
13029	Cornillon-Confoux	13	Bouches-du-Rhône	Provence-Alpes-Côte d'Azur
13036	Eyragues	13	Bouches-du-Rhône	Provence-Alpes-Côte d'Azur
13039	Fos-sur-Mer	13	Bouches-du-Rhône	Provence-Alpes-Côte d'Azur
13044	Grans	13	Bouches-du-Rhône	Provence-Alpes-Côte d'Azur
13045	Graveson	13	Bouches-du-Rhône	Provence-Alpes-Côte d'Azur
13047	Istres	13	Bouches-du-Rhône	Provence-Alpes-Côte d'Azur
13052	Maillane	13	Bouches-du-Rhône	Provence-Alpes-Côte d'Azur
13061	Saint-Pierre-de-Mézoargues	13	Bouches-du-Rhône	Provence-Alpes-Côte d'Azur
13063	Miramas	13	Bouches-du-Rhône	Provence-Alpes-Côte d'Azur
13064	Mollégès	13	Bouches-du-Rhône	Provence-Alpes-Côte d'Azur
13066	Noves	13	Bouches-du-Rhône	Provence-Alpes-Côte d'Azur
13067	Orgon	13	Bouches-du-Rhône	Provence-Alpes-Côte d'Azur
13076	Plan-d'Orgon	13	Bouches-du-Rhône	Provence-Alpes-Côte d'Azur
13078	Port-Saint-Louis-du-Rhône	13	Bouches-du-Rhône	Provence-Alpes-Côte d'Azur
13083	Rognonas	13	Bouches-du-Rhône	Provence-Alpes-Côte d'Azur
13089	Saint-Andiol	13	Bouches-du-Rhône	Provence-Alpes-Côte d'Azur
13096	Saintes-Maries-de-la-Mer	13	Bouches-du-Rhône	Provence-Alpes-Côte d'Azur
13097	Saint-Martin-de-Crau	13	Bouches-du-Rhône	Provence-Alpes-Côte d'Azur
13108	Tarascon	13	Bouches-du-Rhône	Provence-Alpes-Côte d'Azur
13116	Verquières	13	Bouches-du-Rhône	Provence-Alpes-Côte d'Azur
84007	Avignon	84	Vaucluse	Provence-Alpes-Côte d'Azur
84016	Bédarrides	84	Vaucluse	Provence-Alpes-Côte d'Azur
84019	Bollène	84	Vaucluse	Provence-Alpes-Côte d'Azur
84027	Caderousse	84	Vaucluse	Provence-Alpes-Côte d'Azur
84029	Camaret-sur-Aigues	84	Vaucluse	Provence-Alpes-Côte d'Azur
84034	Caumont-sur-Durance	84	Vaucluse	Provence-Alpes-Côte d'Azur
84037	Châteauneuf-du-Pape	84	Vaucluse	Provence-Alpes-Côte d'Azur
84039	Courthézon	84	Vaucluse	Provence-Alpes-Côte d'Azur
84043	Entraigues-sur-la-Sorgue	84	Vaucluse	Provence-Alpes-Côte d'Azur
84055	Jonquerettes	84	Vaucluse	Provence-Alpes-Côte d'Azur
84056	Jonquières	84	Vaucluse	Provence-Alpes-Côte d'Azur
84061	Lagarde-Paréol	84	Vaucluse	Provence-Alpes-Côte d'Azur
84063	Lamotte-du-Rhône	84	Vaucluse	Provence-Alpes-Côte d'Azur
84064	Lapalud	84	Vaucluse	Provence-Alpes-Côte d'Azur
84078	Mondragon	84	Vaucluse	Provence-Alpes-Côte d'Azur
84081	Morières-lès-Avignon	84	Vaucluse	Provence-Alpes-Côte d'Azur
84083	Mornas	84	Vaucluse	Provence-Alpes-Côte d'Azur
84087	Orange	84	Vaucluse	Provence-Alpes-Côte d'Azur
84091	Piolenc	84	Vaucluse	Provence-Alpes-Côte d'Azur
84092	Le Pontet	84	Vaucluse	Provence-Alpes-Côte d'Azur
84106	Sainte-Cécile-les-Vignes	84	Vaucluse	Provence-Alpes-Côte d'Azur
84119	Saint-Saturnin-lès-Avignon	84	Vaucluse	Provence-Alpes-Côte d'Azur
84127	Sérignan-du-Comtat	84	Vaucluse	Provence-Alpes-Côte d'Azur
84129	Sorgues	84	Vaucluse	Provence-Alpes-Côte d'Azur
84134	Travailhan	84	Vaucluse	Provence-Alpes-Côte d'Azur
84135	Uchaux	84	Vaucluse	Provence-Alpes-Côte d'Azur
84141	Vedène	84	Vaucluse	Provence-Alpes-Côte d'Azur

84142	Velleron	84	Vaucluse	Provence-Alpes-Côte d'Azur
84149	Violès	84	Vaucluse	Provence-Alpes-Côte d'Azur
01002	L'Abergement-de-Varey	01	Ain	Rhône-Alpes
01004	Ambérieu-en-Bugey	01	Ain	Rhône-Alpes
01005	Ambérieux-en-Dombes	01	Ain	Rhône-Alpes
01006	Ambléon	01	Ain	Rhône-Alpes
01007	Ambronay	01	Ain	Rhône-Alpes
01008	Ambutrix	01	Ain	Rhône-Alpes
01009	Andert-et-Condon	01	Ain	Rhône-Alpes
01010	Anglefort	01	Ain	Rhône-Alpes
01015	Arbignieu	01	Ain	Rhône-Alpes
01016	Arbigny	01	Ain	Rhône-Alpes
01019	Armix	01	Ain	Rhône-Alpes
01021	Ars-sur-Formans	01	Ain	Rhône-Alpes
01022	Artemare	01	Ain	Rhône-Alpes
01023	Asnières-sur-Saône	01	Ain	Rhône-Alpes
01025	Bâgé-la-Ville	01	Ain	Rhône-Alpes
01026	Bâgé-le-Châtel	01	Ain	Rhône-Alpes
01027	Balan	01	Ain	Rhône-Alpes
01030	Beauregard	01	Ain	Rhône-Alpes
01032	Béligneux	01	Ain	Rhône-Alpes
01033	Bellegarde-sur-Valserine	01	Ain	Rhône-Alpes
01034	Belley	01	Ain	Rhône-Alpes
01037	Bénonces	01	Ain	Rhône-Alpes
01039	Béon	01	Ain	Rhône-Alpes
01041	Bettant	01	Ain	Rhône-Alpes
01042	Bey	01	Ain	Rhône-Alpes
01043	Beynost	01	Ain	Rhône-Alpes
01044	Billiat	01	Ain	Rhône-Alpes
01047	Blyes	01	Ain	Rhône-Alpes
01049	La Boisse	01	Ain	Rhône-Alpes
01050	Boissey	01	Ain	Rhône-Alpes
01054	Bourg-Saint-Christophe	01	Ain	Rhône-Alpes
01057	Boz	01	Ain	Rhône-Alpes
01058	Brégnier-Cordon	01	Ain	Rhône-Alpes
01061	Brens	01	Ain	Rhône-Alpes
01062	Bressolles	01	Ain	Rhône-Alpes
01064	Briord	01	Ain	Rhône-Alpes
01066	La Burbanche	01	Ain	Rhône-Alpes
01073	Ceyzérieu	01	Ain	Rhône-Alpes
01075	Chaleins	01	Ain	Rhône-Alpes
01081	Champfromier	01	Ain	Rhône-Alpes
01082	Chanay	01	Ain	Rhône-Alpes
01088	Charnoz-sur-Ain	01	Ain	Rhône-Alpes
01089	Château-Gaillard	01	Ain	Rhône-Alpes
01091	Châtillon-en-Michaille	01	Ain	Rhône-Alpes
01094	Chavannes-sur-Reyssouze	01	Ain	Rhône-Alpes
01098	Chazey-Bons	01	Ain	Rhône-Alpes
01099	Chazey-sur-Ain	01	Ain	Rhône-Alpes
01100	Cheignieu-la-Balme	01	Ain	Rhône-Alpes
01102	Chevroux	01	Ain	Rhône-Alpes
01105	Civrieux	01	Ain	Rhône-Alpes
01110	Colomieu	01	Ain	Rhône-Alpes
01114	Confort	01	Ain	Rhône-Alpes
01116	Contrevoz	01	Ain	Rhône-Alpes
01117	Conzieu	01	Ain	Rhône-Alpes
01118	Corbonod	01	Ain	Rhône-Alpes
01123	Cormoranche-sur-Saône	01	Ain	Rhône-Alpes

01133	Cressin-Rochefort	01	Ain	Rhône-Alpes
01134	Crottet	01	Ain	Rhône-Alpes
01136	Cruzilles-lès-Mépillat	01	Ain	Rhône-Alpes
01138	Culoz	01	Ain	Rhône-Alpes
01141	Cuzieu	01	Ain	Rhône-Alpes
01142	Dagneux	01	Ain	Rhône-Alpes
01144	Dommartin	01	Ain	Rhône-Alpes
01149	Douvres	01	Ain	Rhône-Alpes
01156	Faramans	01	Ain	Rhône-Alpes
01157	Fareins	01	Ain	Rhône-Alpes
01159	Feillens	01	Ain	Rhône-Alpes
01162	Flaxieu	01	Ain	Rhône-Alpes
01165	Francheleins	01	Ain	Rhône-Alpes
01166	Frans	01	Ain	Rhône-Alpes
01167	Garnerans	01	Ain	Rhône-Alpes
01169	Genouilleux	01	Ain	Rhône-Alpes
01174	Giron	01	Ain	Rhône-Alpes
01175	Gorrevod	01	Ain	Rhône-Alpes
01179	Grièges	01	Ain	Rhône-Alpes
01182	Groslée	01	Ain	Rhône-Alpes
01183	Guéreins	01	Ain	Rhône-Alpes
01188	Illiat	01	Ain	Rhône-Alpes
01189	Injoux-Génissiat	01	Ain	Rhône-Alpes
01190	Innimond	01	Ain	Rhône-Alpes
01193	Izieu	01	Ain	Rhône-Alpes
01194	Jassans-Riottier	01	Ain	Rhône-Alpes
01198	Joyeux	01	Ain	Rhône-Alpes
01202	Lagnieu	01	Ain	Rhône-Alpes
01203	Laiz	01	Ain	Rhône-Alpes
01205	Lancrans	01	Ain	Rhône-Alpes
01208	Lavours	01	Ain	Rhône-Alpes
01213	Leyment	01	Ain	Rhône-Alpes
01215	Lhôpital	01	Ain	Rhône-Alpes
01216	Lhuis	01	Ain	Rhône-Alpes
01219	Lompnas	01	Ain	Rhône-Alpes
01224	Loyettes	01	Ain	Rhône-Alpes
01225	Lurcy	01	Ain	Rhône-Alpes
01227	Magnieu	01	Ain	Rhône-Alpes
01231	Manziat	01	Ain	Rhône-Alpes
01233	Marchamp	01	Ain	Rhône-Alpes
01234	Marignieu	01	Ain	Rhône-Alpes
01238	Massieux	01	Ain	Rhône-Alpes
01239	Massignieu-de-Rives	01	Ain	Rhône-Alpes
01243	Messimy-sur-Saône	01	Ain	Rhône-Alpes
01244	Meximieux	01	Ain	Rhône-Alpes
01249	Miribel	01	Ain	Rhône-Alpes
01250	Misérieux	01	Ain	Rhône-Alpes
01252	Mogneneins	01	Ain	Rhône-Alpes
01255	Montagnieu	01	Ain	Rhône-Alpes
01257	Montanges	01	Ain	Rhône-Alpes
01258	Montceaux	01	Ain	Rhône-Alpes
01260	Le Montellier	01	Ain	Rhône-Alpes
01262	Montluel	01	Ain	Rhône-Alpes
01263	Montmerle-sur-Saône	01	Ain	Rhône-Alpes
01268	Murs-et-Gélignieux	01	Ain	Rhône-Alpes
01271	Nattages	01	Ain	Rhône-Alpes
01275	Neyron	01	Ain	Rhône-Alpes
01276	Niévroz	01	Ain	Rhône-Alpes

01280	Ordonnaz	01	Ain	Rhône-Alpes
01284	Ozan	01	Ain	Rhône-Alpes
01285	Parcieux	01	Ain	Rhône-Alpes
01286	Parves	01	Ain	Rhône-Alpes
01290	Pérourges	01	Ain	Rhône-Alpes
01291	Perrex	01	Ain	Rhône-Alpes
01294	Peyrieu	01	Ain	Rhône-Alpes
01295	Peyzieux-sur-Saône	01	Ain	Rhône-Alpes
01297	Pizay	01	Ain	Rhône-Alpes
01298	Plagne	01	Ain	Rhône-Alpes
01302	Polliou	01	Ain	Rhône-Alpes
01305	Pont-de-Vaux	01	Ain	Rhône-Alpes
01306	Pont-de-Weyle	01	Ain	Rhône-Alpes
01310	Prémeyzel	01	Ain	Rhône-Alpes
01316	Pugieu	01	Ain	Rhône-Alpes
01318	Rancé	01	Ain	Rhône-Alpes
01320	Replonges	01	Ain	Rhône-Alpes
01322	Reyrieux	01	Ain	Rhône-Alpes
01323	Reyssouze	01	Ain	Rhône-Alpes
01325	Rignieux-le-Franc	01	Ain	Rhône-Alpes
01329	Rossillon	01	Ain	Rhône-Alpes
01332	Saint-André-de-Bâgé	01	Ain	Rhône-Alpes
01334	Saint-André-d'Huriat	01	Ain	Rhône-Alpes
01337	Saint-Bénigne	01	Ain	Rhône-Alpes
01338	Saint-Benoît	01	Ain	Rhône-Alpes
01339	Saint-Bernard	01	Ain	Rhône-Alpes
01340	Saint-Bois	01	Ain	Rhône-Alpes
01341	Saint-Champ	01	Ain	Rhône-Alpes
01342	Sainte-Croix	01	Ain	Rhône-Alpes
01343	Saint-Cyr-sur-Menthon	01	Ain	Rhône-Alpes
01345	Saint-Denis-en-Bugey	01	Ain	Rhône-Alpes
01347	Saint-Didier-de-Formans	01	Ain	Rhône-Alpes
01348	Saint-Didier-sur-Chalaronne	01	Ain	Rhône-Alpes
01349	Saint-Éloi	01	Ain	Rhône-Alpes
01351	Saint-Étienne-sur-Chalaronne	01	Ain	Rhône-Alpes
01352	Saint-Étienne-sur-Reyssouze	01	Ain	Rhône-Alpes
01353	Sainte-Euphémie	01	Ain	Rhône-Alpes
01355	Saint-Genis-sur-Menthon	01	Ain	Rhône-Alpes
01357	Saint-Germain-de-Joux	01	Ain	Rhône-Alpes
01358	Saint-Germain-les-Paroisses	01	Ain	Rhône-Alpes
01361	Saint-Jean-de-Niost	01	Ain	Rhône-Alpes
01362	Saint-Jean-de-Thurigneux	01	Ain	Rhône-Alpes
01365	Saint-Jean-sur-Weyle	01	Ain	Rhône-Alpes
01366	Sainte-Julie	01	Ain	Rhône-Alpes
01370	Saint-Laurent-sur-Saône	01	Ain	Rhône-Alpes
01372	Saint-Martin-de-Bavel	01	Ain	Rhône-Alpes
01376	Saint-Maurice-de-Beynost	01	Ain	Rhône-Alpes
01378	Saint-Maurice-de-Gourdans	01	Ain	Rhône-Alpes
01379	Saint-Maurice-de-Rémens	01	Ain	Rhône-Alpes
01386	Saint-Sorlin-en-Bugey	01	Ain	Rhône-Alpes
01390	Saint-Vulbas	01	Ain	Rhône-Alpes
01396	Sault-Brénaz	01	Ain	Rhône-Alpes
01398	Savigneux	01	Ain	Rhône-Alpes
01400	Seillonnaz	01	Ain	Rhône-Alpes
01402	Sermoyer	01	Ain	Rhône-Alpes
01403	Serrières-de-Briord	01	Ain	Rhône-Alpes
01407	Seyssel	01	Ain	Rhône-Alpes
01411	Souclin	01	Ain	Rhône-Alpes

01413	Surjoux	01	Ain	Rhône-Alpes
01418	Thil	01	Ain	Rhône-Alpes
01420	Thoissey	01	Ain	Rhône-Alpes
01423	Toussieux	01	Ain	Rhône-Alpes
01424	Tramoyes	01	Ain	Rhône-Alpes
01427	Trévoux	01	Ain	Rhône-Alpes
01431	Vaux-en-Bugey	01	Ain	Rhône-Alpes
01439	Vésines	01	Ain	Rhône-Alpes
01444	Villebois	01	Ain	Rhône-Alpes
01446	Villeneuve	01	Ain	Rhône-Alpes
01448	Villes	01	Ain	Rhône-Alpes
01450	Villieu-Loyes-Mollon	01	Ain	Rhône-Alpes
01452	Virieu-le-Grand	01	Ain	Rhône-Alpes
01454	Virignin	01	Ain	Rhône-Alpes
01456	Vongnes	01	Ain	Rhône-Alpes
07004	Ajoux	07	Ardèche	Rhône-Alpes
07005	Alba-la-Romaine	07	Ardèche	Rhône-Alpes
07007	Alboussière	07	Ardèche	Rhône-Alpes
07008	Alissas	07	Ardèche	Rhône-Alpes
07009	Andance	07	Ardèche	Rhône-Alpes
07015	Arras-sur-Rhône	07	Ardèche	Rhône-Alpes
07020	Aubignas	07	Ardèche	Rhône-Alpes
07022	Baix	07	Ardèche	Rhône-Alpes
07027	Beauchastel	07	Ardèche	Rhône-Alpes
07030	Beauvène	07	Ardèche	Rhône-Alpes
07034	Bidon	07	Ardèche	Rhône-Alpes
07035	Boffres	07	Ardèche	Rhône-Alpes
07036	Bogy	07	Ardèche	Rhône-Alpes
07040	Boucieu-le-Roi	07	Ardèche	Rhône-Alpes
07042	Bourg-Saint-Andéol	07	Ardèche	Rhône-Alpes
07044	Brossainc	07	Ardèche	Rhône-Alpes
07048	Chalencon	07	Ardèche	Rhône-Alpes
07051	Champagne	07	Ardèche	Rhône-Alpes
07052	Champis	07	Ardèche	Rhône-Alpes
07055	Charmes-sur-Rhône	07	Ardèche	Rhône-Alpes
07056	Charnas	07	Ardèche	Rhône-Alpes
07059	Châteaubourg	07	Ardèche	Rhône-Alpes
07063	Cheminas	07	Ardèche	Rhône-Alpes
07066	Chomérac	07	Ardèche	Rhône-Alpes
07067	Colombier-le-Cardinal	07	Ardèche	Rhône-Alpes
07068	Colombier-le-Jeune	07	Ardèche	Rhône-Alpes
07070	Cornas	07	Ardèche	Rhône-Alpes
07072	Coux	07	Ardèche	Rhône-Alpes
07074	Cresseyilles	07	Ardèche	Rhône-Alpes
07076	Cruas	07	Ardèche	Rhône-Alpes
07083	Dunière-sur-Eyrieux	07	Ardèche	Rhône-Alpes
07084	Eclassan	07	Ardèche	Rhône-Alpes
07086	Étables	07	Ardèche	Rhône-Alpes
07089	Félines	07	Ardèche	Rhône-Alpes
07090	Flaviac	07	Ardèche	Rhône-Alpes
07092	Freyssenet	07	Ardèche	Rhône-Alpes
07096	Gluiras	07	Ardèche	Rhône-Alpes
07097	Glun	07	Ardèche	Rhône-Alpes
07098	Gourdon	07	Ardèche	Rhône-Alpes
07099	Gras	07	Ardèche	Rhône-Alpes
07102	Guilherand-Granges	07	Ardèche	Rhône-Alpes
07133	Larnas	07	Ardèche	Rhône-Alpes
07140	Lemps	07	Ardèche	Rhône-Alpes

07143	Limony	07	Ardèche	Rhône-Alpes
07146	Lyas	07	Ardèche	Rhône-Alpes
07149	Marcols-les-Eaux	07	Ardèche	Rhône-Alpes
07152	Mauves	07	Ardèche	Rhône-Alpes
07157	Meysse	07	Ardèche	Rhône-Alpes
07167	Les Ollières-sur-Eyrieux	07	Ardèche	Rhône-Alpes
07169	Ozon	07	Ardèche	Rhône-Alpes
07172	Peaugres	07	Ardèche	Rhône-Alpes
07174	Peyraud	07	Ardèche	Rhône-Alpes
07177	Plats	07	Ardèche	Rhône-Alpes
07179	Pourchères	07	Ardèche	Rhône-Alpes
07181	Le Pouzin	07	Ardèche	Rhône-Alpes
07184	Pranles	07	Ardèche	Rhône-Alpes
07186	Privas	07	Ardèche	Rhône-Alpes
07191	Rochemaure	07	Ardèche	Rhône-Alpes
07194	Rochessaive	07	Ardèche	Rhône-Alpes
07198	Rompon	07	Ardèche	Rhône-Alpes
07217	Saint-Barthélemy-le-Plain	07	Ardèche	Rhône-Alpes
07219	Saint-Bauzile	07	Ardèche	Rhône-Alpes
07221	Saint-Cierge-la-Serre	07	Ardèche	Rhône-Alpes
07228	Saint-Désirat	07	Ardèche	Rhône-Alpes
07233	Saint-Étienne-de-Serre	07	Ardèche	Rhône-Alpes
07234	Saint-Étienne-de-Valoux	07	Ardèche	Rhône-Alpes
07237	Saint-Fortunat-sur-Eyrieux	07	Ardèche	Rhône-Alpes
07240	Saint-Georges-les-Bains	07	Ardèche	Rhône-Alpes
07243	Saint-Jacques-d'Atticieux	07	Ardèche	Rhône-Alpes
07245	Saint-Jean-de-Muzols	07	Ardèche	Rhône-Alpes
07253	Saint-Julien-du-Gua	07	Ardèche	Rhône-Alpes
07255	Saint-Julien-en-Saint-Alban	07	Ardèche	Rhône-Alpes
07259	Saint-Just-d'Ardèche	07	Ardèche	Rhône-Alpes
07260	Saint-Lager-Bressac	07	Ardèche	Rhône-Alpes
07261	Saint-Laurent-du-Pape	07	Ardèche	Rhône-Alpes
07264	Saint-Marcel-d'Ardèche	07	Ardèche	Rhône-Alpes
07268	Saint-Martin-d'Ardèche	07	Ardèche	Rhône-Alpes
07270	Saint-Martin-sur-Lavezon	07	Ardèche	Rhône-Alpes
07274	Saint-Maurice-en-Chalencon	07	Ardèche	Rhône-Alpes
07278	Saint-Michel-de-Chabrillanoux	07	Ardèche	Rhône-Alpes
07279	Saint-Montan	07	Ardèche	Rhône-Alpes
07281	Saint-Péray	07	Ardèche	Rhône-Alpes
07283	Saint-Pierre-la-Roche	07	Ardèche	Rhône-Alpes
07288	Saint-Priest	07	Ardèche	Rhône-Alpes
07291	Saint-Remèze	07	Ardèche	Rhône-Alpes
07293	Saint-Romain-de-Lerps	07	Ardèche	Rhône-Alpes
07295	Saint-Sauveur-de-Montagut	07	Ardèche	Rhône-Alpes
07297	Saint-Sylvestre	07	Ardèche	Rhône-Alpes
07298	Saint-Symphorien-sous-Chomérac	07	Ardèche	Rhône-Alpes
07300	Saint-Thomé	07	Ardèche	Rhône-Alpes
07302	Saint-Vincent-de-Barrès	07	Ardèche	Rhône-Alpes
07303	Saint-Vincent-de-Durfort	07	Ardèche	Rhône-Alpes
07308	Sarras	07	Ardèche	Rhône-Alpes
07312	Sécheras	07	Ardèche	Rhône-Alpes
07313	Serrières	07	Ardèche	Rhône-Alpes
07316	Soyons	07	Ardèche	Rhône-Alpes
07319	Le Teil	07	Ardèche	Rhône-Alpes
07323	Toulaud	07	Ardèche	Rhône-Alpes
07324	Tournon-sur-Rhône	07	Ardèche	Rhône-Alpes
07332	Valvignères	07	Ardèche	Rhône-Alpes
07340	Veyras	07	Ardèche	Rhône-Alpes

07344	Vinzieux	07	Ardèche	Rhône-Alpes
07345	Vion	07	Ardèche	Rhône-Alpes
07346	Viviers	07	Ardèche	Rhône-Alpes
07349	La Voulte-sur-Rhône	07	Ardèche	Rhône-Alpes
26002	Albon	26	Drôme	Rhône-Alpes
26004	Alixan	26	Drôme	Rhône-Alpes
26005	Allan	26	Drôme	Rhône-Alpes
26006	Allex	26	Drôme	Rhône-Alpes
26007	Ambonil	26	Drôme	Rhône-Alpes
26008	Ancône	26	Drôme	Rhône-Alpes
26009	Andancette	26	Drôme	Rhône-Alpes
26010	Anneyron	26	Drôme	Rhône-Alpes
26020	La Répara-Auriples	26	Drôme	Rhône-Alpes
26021	Autichamp	26	Drôme	Rhône-Alpes
26023	Barbières	26	Drôme	Rhône-Alpes
26031	La Bâtie-Rolland	26	Drôme	Rhône-Alpes
26032	La Baume-Cornillane	26	Drôme	Rhône-Alpes
26033	La Baume-de-Transit	26	Drôme	Rhône-Alpes
26034	La Baume-d'Hostun	26	Drôme	Rhône-Alpes
26035	Beaufort-sur-Gervanne	26	Drôme	Rhône-Alpes
26037	Beaumont-lès-Valence	26	Drôme	Rhône-Alpes
26038	Beaumont-Monteux	26	Drôme	Rhône-Alpes
26039	Beauregard-Baret	26	Drôme	Rhône-Alpes
26041	Beausemblant	26	Drôme	Rhône-Alpes
26042	Beauvallon	26	Drôme	Rhône-Alpes
26049	Bésayes	26	Drôme	Rhône-Alpes
26051	Bézaudun-sur-Bîne	26	Drôme	Rhône-Alpes
26054	Bouchet	26	Drôme	Rhône-Alpes
26056	Bourdeaux	26	Drôme	Rhône-Alpes
26057	Bourg-de-Péage	26	Drôme	Rhône-Alpes
26058	Bourg-lès-Valence	26	Drôme	Rhône-Alpes
26060	Bouvières	26	Drôme	Rhône-Alpes
26064	Chabeuil	26	Drôme	Rhône-Alpes
26065	Chabrillan	26	Drôme	Rhône-Alpes
26068	Le Chalon	26	Drôme	Rhône-Alpes
26071	Chanos-Curson	26	Drôme	Rhône-Alpes
26072	Chantemerle-les-Blés	26	Drôme	Rhône-Alpes
26079	Charpey	26	Drôme	Rhône-Alpes
26083	Châteauneuf-de-Galaure	26	Drôme	Rhône-Alpes
26084	Châteauneuf-sur-Isère	26	Drôme	Rhône-Alpes
26085	Châteauneuf-du-Rhône	26	Drôme	Rhône-Alpes
26087	Châtillon-Saint-Jean	26	Drôme	Rhône-Alpes
26088	Chatuzange-le-Goubet	26	Drôme	Rhône-Alpes
26093	Clansayes	26	Drôme	Rhône-Alpes
26094	Claveyson	26	Drôme	Rhône-Alpes
26096	Clérieux	26	Drôme	Rhône-Alpes
26097	Cliousclat	26	Drôme	Rhône-Alpes
26098	Cobonne	26	Drôme	Rhône-Alpes
26106	La Coucourde	26	Drôme	Rhône-Alpes
26107	Crépol	26	Drôme	Rhône-Alpes
26110	Crozes-Hermitage	26	Drôme	Rhône-Alpes
26111	Crupies	26	Drôme	Rhône-Alpes
26115	Divajeu	26	Drôme	Rhône-Alpes
26116	Donzère	26	Drôme	Rhône-Alpes
26118	Épinouze	26	Drôme	Rhône-Alpes
26119	Érôme	26	Drôme	Rhône-Alpes
26121	Espeluche	26	Drôme	Rhône-Alpes
26124	Étoile-sur-Rhône	26	Drôme	Rhône-Alpes



26125	Eurre	26	Drôme	Rhône-Alpes
26128	Eygluy-Escoulin	26	Drôme	Rhône-Alpes
26129	Eymeux	26	Drôme	Rhône-Alpes
26133	Fay-le-Clos	26	Drôme	Rhône-Alpes
26134	Félines-sur-Rimandoule	26	Drôme	Rhône-Alpes
26137	Francillon-sur-Roubion	26	Drôme	Rhône-Alpes
26138	La Garde-Adhémar	26	Drôme	Rhône-Alpes
26139	Génissieux	26	Drôme	Rhône-Alpes
26140	Geyssans	26	Drôme	Rhône-Alpes
26141	Gigors-et-Lozeron	26	Drôme	Rhône-Alpes
26143	Le Grand-Serre	26	Drôme	Rhône-Alpes
26144	Grane	26	Drôme	Rhône-Alpes
26145	Les Granges-Gontardes	26	Drôme	Rhône-Alpes
26148	Hauterives	26	Drôme	Rhône-Alpes
26149	Hostun	26	Drôme	Rhône-Alpes
26155	Lapeyrouse-Mornay	26	Drôme	Rhône-Alpes
26156	Larnage	26	Drôme	Rhône-Alpes
26160	Laveyron	26	Drôme	Rhône-Alpes
26162	Lens-Lestang	26	Drôme	Rhône-Alpes
26165	Livron-sur-Drôme	26	Drôme	Rhône-Alpes
26166	Loriol-sur-Drôme	26	Drôme	Rhône-Alpes
26169	Malataverne	26	Drôme	Rhône-Alpes
26170	Malissard	26	Drôme	Rhône-Alpes
26172	Manthes	26	Drôme	Rhône-Alpes
26173	Marches	26	Drôme	Rhône-Alpes
26179	Mercuriol	26	Drôme	Rhône-Alpes
26184	Miribel	26	Drôme	Rhône-Alpes
26185	Mirmande	26	Drôme	Rhône-Alpes
26191	Montboucher-sur-Jabron	26	Drôme	Rhône-Alpes
26195	Montclar-sur-Gervanne	26	Drôme	Rhône-Alpes
26196	Montéléger	26	Drôme	Rhône-Alpes
26197	Montélier	26	Drôme	Rhône-Alpes
26198	Montélimar	26	Drôme	Rhône-Alpes
26206	Montmeyran	26	Drôme	Rhône-Alpes
26207	Montmiral	26	Drôme	Rhône-Alpes
26208	Montoison	26	Drôme	Rhône-Alpes
26210	Montrigaud	26	Drôme	Rhône-Alpes
26213	Moras-en-Valloire	26	Drôme	Rhône-Alpes
26214	Mornans	26	Drôme	Rhône-Alpes
26216	La Motte-de-Galaure	26	Drôme	Rhône-Alpes
26218	Mours-Saint-Eusèbe	26	Drôme	Rhône-Alpes
26219	Mureils	26	Drôme	Rhône-Alpes
26221	Ombèze	26	Drôme	Rhône-Alpes
26224	Ourches	26	Drôme	Rhône-Alpes
26225	Parnans	26	Drôme	Rhône-Alpes
26231	Peyrins	26	Drôme	Rhône-Alpes
26235	Pierrelatte	26	Drôme	Rhône-Alpes
26240	Plan-de-Baix	26	Drôme	Rhône-Alpes
26241	Le Poët-Célar	26	Drôme	Rhône-Alpes
26247	Ponsas	26	Drôme	Rhône-Alpes
26250	Pont-de-l'Isère	26	Drôme	Rhône-Alpes
26251	Portes-en-Valdaine	26	Drôme	Rhône-Alpes
26252	Portes-lès-Valence	26	Drôme	Rhône-Alpes
26257	Puygiron	26	Drôme	Rhône-Alpes
26258	Puy-Saint-Martin	26	Drôme	Rhône-Alpes
26259	Ratières	26	Drôme	Rhône-Alpes
26271	La Roche-de-Glun	26	Drôme	Rhône-Alpes
26272	Rochefort-en-Valdaine	26	Drôme	Rhône-Alpes

26273	Rochefort-Samson	26	Drôme	Rhône-Alpes
26275	Rochebude	26	Drôme	Rhône-Alpes
26277	La Roche-sur-Grane	26	Drôme	Rhône-Alpes
26281	Romans-sur-Isère	26	Drôme	Rhône-Alpes
26293	Saint-Avit	26	Drôme	Rhône-Alpes
26294	Saint-Bardoux	26	Drôme	Rhône-Alpes
26295	Saint-Barthélemy-de-Vals	26	Drôme	Rhône-Alpes
26297	Saint-Bonnet-de-Valclérieux	26	Drôme	Rhône-Alpes
26298	Saint-Christophe-et-le-Laris	26	Drôme	Rhône-Alpes
26310	Saint-Laurent-d'Onay	26	Drôme	Rhône-Alpes
26313	Saint-Marcel-lès-Valence	26	Drôme	Rhône-Alpes
26314	Saint-Martin-d'Août	26	Drôme	Rhône-Alpes
26319	Saint-Michel-sur-Savasse	26	Drôme	Rhône-Alpes
26323	Saint-Paul-lès-Romans	26	Drôme	Rhône-Alpes
26324	Saint-Paul-Trois-Châteaux	26	Drôme	Rhône-Alpes
26325	Saint-Rambert-d'Albon	26	Drôme	Rhône-Alpes
26326	Saint-Restitut	26	Drôme	Rhône-Alpes
26330	Saint-Sorlin-en-Valloire	26	Drôme	Rhône-Alpes
26332	Saint-Uze	26	Drôme	Rhône-Alpes
26333	Saint-Vallier	26	Drôme	Rhône-Alpes
26336	Saou	26	Drôme	Rhône-Alpes
26337	Saulce-sur-Rhône	26	Drôme	Rhône-Alpes
26339	Savasse	26	Drôme	Rhône-Alpes
26341	Serves-sur-Rhône	26	Drôme	Rhône-Alpes
26342	Solérieux	26	Drôme	Rhône-Alpes
26344	Soyans	26	Drôme	Rhône-Alpes
26345	Suze-la-Rousse	26	Drôme	Rhône-Alpes
26346	Suze	26	Drôme	Rhône-Alpes
26347	Tain-l'Hermitage	26	Drôme	Rhône-Alpes
26349	Tersanne	26	Drôme	Rhône-Alpes
26351	Les Tonils	26	Drôme	Rhône-Alpes
26352	La Touche	26	Drôme	Rhône-Alpes
26353	Les Tournettes	26	Drôme	Rhône-Alpes
26355	Triors	26	Drôme	Rhône-Alpes
26356	Truinas	26	Drôme	Rhône-Alpes
26357	Tulette	26	Drôme	Rhône-Alpes
26358	Upie	26	Drôme	Rhône-Alpes
26362	Valence	26	Drôme	Rhône-Alpes
26365	Vaunaveys-la-Rochette	26	Drôme	Rhône-Alpes
26366	Veaunes	26	Drôme	Rhône-Alpes
26379	Granges-les-Beaumont	26	Drôme	Rhône-Alpes
26380	Gervans	26	Drôme	Rhône-Alpes
26381	Jaillans	26	Drôme	Rhône-Alpes
26382	Saint-Vincent-la-Commanderie	26	Drôme	Rhône-Alpes
38003	Agnin	38	Isère	Rhône-Alpes
38009	Anjou	38	Isère	Rhône-Alpes
38011	Anthon	38	Isère	Rhône-Alpes
38014	Arandon	38	Isère	Rhône-Alpes
38017	Assieu	38	Isère	Rhône-Alpes
38019	Auberives-sur-Varèze	38	Isère	Rhône-Alpes
38022	Les Avenières	38	Isère	Rhône-Alpes
38026	La Balme-les-Grottes	38	Isère	Rhône-Alpes
38050	Le Bouchage	38	Isère	Rhône-Alpes
38051	Bougé-Chambalud	38	Isère	Rhône-Alpes
38054	Bouvesse-Quirieu	38	Isère	Rhône-Alpes
38055	Brangues	38	Isère	Rhône-Alpes
38067	Chamagnieu	38	Isère	Rhône-Alpes
38072	Chanas	38	Isère	Rhône-Alpes

38077	La Chapelle-de-Surieu	38	Isère	Rhône-Alpes
38083	Charette	38	Isère	Rhône-Alpes
38085	Charvieu-Chavagneux	38	Isère	Rhône-Alpes
38087	Chasse-sur-Rhône	38	Isère	Rhône-Alpes
38097	Chavanoz	38	Isère	Rhône-Alpes
38101	Cheyssieu	38	Isère	Rhône-Alpes
38107	Chonas-l'Amballan	38	Isère	Rhône-Alpes
38109	Chozeau	38	Isère	Rhône-Alpes
38110	Chuzelles	38	Isère	Rhône-Alpes
38114	Clonas-sur-Varèze	38	Isère	Rhône-Alpes
38124	Corbelin	38	Isère	Rhône-Alpes
38131	Les Côtes-d'Arey	38	Isère	Rhône-Alpes
38135	Courtenay	38	Isère	Rhône-Alpes
38138	Crémieu	38	Isère	Rhône-Alpes
38139	Creys-Mépieu	38	Isère	Rhône-Alpes
38146	Dizimieu	38	Isère	Rhône-Alpes
38157	Estrablin	38	Isère	Rhône-Alpes
38160	Eyzin-Pinet	38	Isère	Rhône-Alpes
38176	Frontonas	38	Isère	Rhône-Alpes
38190	Hières-sur-Amby	38	Isère	Rhône-Alpes
38197	Janneyrias	38	Isère	Rhône-Alpes
38199	Jardin	38	Isère	Rhône-Alpes
38210	Leyrieu	38	Isère	Rhône-Alpes
38215	Luzinay	38	Isère	Rhône-Alpes
38238	Moidieu-Détourbe	38	Isère	Rhône-Alpes
38247	Montalieu-Vercieu	38	Isère	Rhône-Alpes
38260	Moras	38	Isère	Rhône-Alpes
38261	Morestel	38	Isère	Rhône-Alpes
38282	Optevoz	38	Isère	Rhône-Alpes
38294	Panossas	38	Isère	Rhône-Alpes
38295	Parmilieu	38	Isère	Rhône-Alpes
38297	Passins	38	Isère	Rhône-Alpes
38298	Le Péage-de-Roussillon	38	Isère	Rhône-Alpes
38316	Pont-de-Chéruy	38	Isère	Rhône-Alpes
38318	Pont-Évêque	38	Isère	Rhône-Alpes
38320	Porcieu-Amblagnieu	38	Isère	Rhône-Alpes
38336	Reventin-Vaugris	38	Isère	Rhône-Alpes
38340	Les Roches-de-Condrieu	38	Isère	Rhône-Alpes
38344	Roussillon	38	Isère	Rhône-Alpes
38349	Sablons	38	Isère	Rhône-Alpes
38353	Saint-Alban-du-Rhône	38	Isère	Rhône-Alpes
38365	Saint-Baudille-de-la-Tour	38	Isère	Rhône-Alpes
38378	Saint-Clair-du-Rhône	38	Isère	Rhône-Alpes
38425	Saint-Maurice-l'Exil	38	Isère	Rhône-Alpes
38448	Saint-Prim	38	Isère	Rhône-Alpes
38451	Saint-Romain-de-Jalionas	38	Isère	Rhône-Alpes
38452	Saint-Romain-de-Surieu	38	Isère	Rhône-Alpes
38458	Saint-Sorlin-de-Morestel	38	Isère	Rhône-Alpes
38459	Saint-Sorlin-de-Vienne	38	Isère	Rhône-Alpes
38465	Saint-Victor-de-Morestel	38	Isère	Rhône-Alpes
38468	Salaise-sur-Sanne	38	Isère	Rhône-Alpes
38480	Septème	38	Isère	Rhône-Alpes
38483	Sermérieu	38	Isère	Rhône-Alpes
38484	Serpaize	38	Isère	Rhône-Alpes
38487	Seyssuel	38	Isère	Rhône-Alpes
38488	Siccieu-Saint-Julien-et-Carisieu	38	Isère	Rhône-Alpes
38494	Soleymieu	38	Isère	Rhône-Alpes
38496	Sonnay	38	Isère	Rhône-Alpes

38507	Tignieu-Jameyzieu	38	Isère	Rhône-Alpes
38525	Vasselin	38	Isère	Rhône-Alpes
38535	Vernas	38	Isère	Rhône-Alpes
38536	Vernioz	38	Isère	Rhône-Alpes
38539	Vertrieu	38	Isère	Rhône-Alpes
38541	Veyrins-Thuellin	38	Isère	Rhône-Alpes
38542	Veyssilieu	38	Isère	Rhône-Alpes
38543	Vézéronce-Curtin	38	Isère	Rhône-Alpes
38544	Vienne	38	Isère	Rhône-Alpes
38554	Villemoirieu	38	Isère	Rhône-Alpes
38556	Ville-sous-Anjou	38	Isère	Rhône-Alpes
38557	Villette-d'Anthon	38	Isère	Rhône-Alpes
38558	Villette-de-Vienne	38	Isère	Rhône-Alpes
42018	Bessey	42	Loire	Rhône-Alpes
42051	La Chapelle-Villars	42	Loire	Rhône-Alpes
42056	Chavanay	42	Loire	Rhône-Alpes
42064	Chuyer	42	Loire	Rhône-Alpes
42124	Lupé	42	Loire	Rhône-Alpes
42129	Maclas	42	Loire	Rhône-Alpes
42132	Malleval	42	Loire	Rhône-Alpes
42168	Pélussin	42	Loire	Rhône-Alpes
42191	Roisey	42	Loire	Rhône-Alpes
42201	Saint-Appolinard	42	Loire	Rhône-Alpes
42265	Saint-Michel-sur-Rhône	42	Loire	Rhône-Alpes
42272	Saint-Pierre-de-Bœuf	42	Loire	Rhône-Alpes
42326	Véranne	42	Loire	Rhône-Alpes
42327	Vérin	42	Loire	Rhône-Alpes
69003	Albigny-sur-Saône	69	Rhône	Rhône-Alpes
69004	Alix	69	Rhône	Rhône-Alpes
69005	Ambérieux	69	Rhône	Rhône-Alpes
69007	Ampuis	69	Rhône	Rhône-Alpes
69009	Anse	69	Rhône	Rhône-Alpes
69012	Les Ardillats	69	Rhône	Rhône-Alpes
69013	Arnas	69	Rhône	Rhône-Alpes
69015	Avenas	69	Rhône	Rhône-Alpes
69017	Bagnols	69	Rhône	Rhône-Alpes
69018	Beaujeu	69	Rhône	Rhône-Alpes
69019	Belleville	69	Rhône	Rhône-Alpes
69020	Belmont-d'Azergues	69	Rhône	Rhône-Alpes
69023	Blacé	69	Rhône	Rhône-Alpes
69024	Le Bois-d'Oingt	69	Rhône	Rhône-Alpes
69026	Le Breuil	69	Rhône	Rhône-Alpes
69029	Bron	69	Rhône	Rhône-Alpes
69033	Cailloux-sur-Fontaines	69	Rhône	Rhône-Alpes
69034	Caluire-et-Cuire	69	Rhône	Rhône-Alpes
69035	Cenves	69	Rhône	Rhône-Alpes
69036	Cercié	69	Rhône	Rhône-Alpes
69039	Chamelet	69	Rhône	Rhône-Alpes
69040	Champagne-au-Mont-d'Or	69	Rhône	Rhône-Alpes
69044	Charbonnières-les-Bains	69	Rhône	Rhône-Alpes
69045	Charentay	69	Rhône	Rhône-Alpes
69046	Charly	69	Rhône	Rhône-Alpes
69047	Charnay	69	Rhône	Rhône-Alpes
69049	Chasselay	69	Rhône	Rhône-Alpes
69050	Châtillon	69	Rhône	Rhône-Alpes
69052	Chazay-d'Azergues	69	Rhône	Rhône-Alpes
69053	Chénas	69	Rhône	Rhône-Alpes
69055	Les Chères	69	Rhône	Rhône-Alpes

69056	Chessy	69	Rhône	Rhône-Alpes
69058	Chiroubles	69	Rhône	Rhône-Alpes
69059	Civrieux-d'Azergues	69	Rhône	Rhône-Alpes
69061	Cogny	69	Rhône	Rhône-Alpes
69063	Collonges-au-Mont-d'Or	69	Rhône	Rhône-Alpes
69064	Condrieu	69	Rhône	Rhône-Alpes
69065	Corcelles-en-Beaujolais	69	Rhône	Rhône-Alpes
69068	Couzon-au-Mont-d'Or	69	Rhône	Rhône-Alpes
69069	Craponne	69	Rhône	Rhône-Alpes
69071	Curis-au-Mont-d'Or	69	Rhône	Rhône-Alpes
69072	Dardilly	69	Rhône	Rhône-Alpes
69074	Denicé	69	Rhône	Rhône-Alpes
69077	Dracé	69	Rhône	Rhône-Alpes
69080	Échalas	69	Rhône	Rhône-Alpes
69081	Écully	69	Rhône	Rhône-Alpes
69082	Émeringes	69	Rhône	Rhône-Alpes
69084	Fleurie	69	Rhône	Rhône-Alpes
69085	Fleurieu-sur-Saône	69	Rhône	Rhône-Alpes
69087	Fontaines-Saint-Martin	69	Rhône	Rhône-Alpes
69088	Fontaines-sur-Saône	69	Rhône	Rhône-Alpes
69089	Francheville	69	Rhône	Rhône-Alpes
69090	Frontenas	69	Rhône	Rhône-Alpes
69091	Givors	69	Rhône	Rhône-Alpes
69092	Gleizé	69	Rhône	Rhône-Alpes
69096	Grigny	69	Rhône	Rhône-Alpes
69097	Les Haies	69	Rhône	Rhône-Alpes
69100	Irigny	69	Rhône	Rhône-Alpes
69101	Jarnioux	69	Rhône	Rhône-Alpes
69103	Juliéna	69	Rhône	Rhône-Alpes
69104	Jullié	69	Rhône	Rhône-Alpes
69105	Lacenas	69	Rhône	Rhône-Alpes
69106	Lachassagne	69	Rhône	Rhône-Alpes
69108	Lancié	69	Rhône	Rhône-Alpes
69109	Lantignié	69	Rhône	Rhône-Alpes
69111	Légn	69	Rhône	Rhône-Alpes
69113	Létra	69	Rhône	Rhône-Alpes
69114	Liergues	69	Rhône	Rhône-Alpes
69115	Limas	69	Rhône	Rhône-Alpes
69116	Limonest	69	Rhône	Rhône-Alpes
69117	Lissieu	69	Rhône	Rhône-Alpes
69118	Loire-sur-Rhône	69	Rhône	Rhône-Alpes
69119	Longes	69	Rhône	Rhône-Alpes
69121	Lozanne	69	Rhône	Rhône-Alpes
69122	Lucenay	69	Rhône	Rhône-Alpes
69123	Lyon	69	Rhône	Rhône-Alpes
69124	Marchampt	69	Rhône	Rhône-Alpes
69125	Marcilly-d'Azergues	69	Rhône	Rhône-Alpes
69126	Marcy	69	Rhône	Rhône-Alpes
69127	Marcy-l'Étoile	69	Rhône	Rhône-Alpes
69134	Moiré	69	Rhône	Rhône-Alpes
69137	Montmelas-Saint-Sorlin	69	Rhône	Rhône-Alpes
69140	Morancé	69	Rhône	Rhône-Alpes
69142	La Mulatière	69	Rhône	Rhône-Alpes
69143	Neuville-sur-Saône	69	Rhône	Rhône-Alpes
69145	Odenas	69	Rhône	Rhône-Alpes
69146	Oingt	69	Rhône	Rhône-Alpes
69149	Oullins	69	Rhône	Rhône-Alpes
69151	Le Perréon	69	Rhône	Rhône-Alpes

69152	Pierre-Bénite	69	Rhône	Rhône-Alpes
69153	Poleymieux-au-Mont-d'Or	69	Rhône	Rhône-Alpes
69156	Pommiers	69	Rhône	Rhône-Alpes
69159	Pouilly-le-Monial	69	Rhône	Rhône-Alpes
69162	Quincié-en-Beaujolais	69	Rhône	Rhône-Alpes
69163	Quincieux	69	Rhône	Rhône-Alpes
69165	Régnié-Durette	69	Rhône	Rhône-Alpes
69167	Rivolet	69	Rhône	Rhône-Alpes
69168	Rochetaillée-sur-Saône	69	Rhône	Rhône-Alpes
69172	Salles-Arbuissonnas-en-Beaujolais	69	Rhône	Rhône-Alpes
69191	Saint-Cyr-au-Mont-d'Or	69	Rhône	Rhône-Alpes
69192	Saint-Cyr-le-Chatoux	69	Rhône	Rhône-Alpes
69193	Saint-Cyr-sur-le-Rhône	69	Rhône	Rhône-Alpes
69194	Saint-Didier-au-Mont-d'Or	69	Rhône	Rhône-Alpes
69196	Saint-Didier-sur-Beaujeu	69	Rhône	Rhône-Alpes
69197	Saint-Étienne-des-Oullières	69	Rhône	Rhône-Alpes
69198	Saint-Étienne-la-Varenne	69	Rhône	Rhône-Alpes
69199	Saint-Fons	69	Rhône	Rhône-Alpes
69202	Sainte-Foy-lès-Lyon	69	Rhône	Rhône-Alpes
69204	Saint-Genis-Laval	69	Rhône	Rhône-Alpes
69205	Saint-Genis-les-Ollières	69	Rhône	Rhône-Alpes
69206	Saint-Georges-de-Reneins	69	Rhône	Rhône-Alpes
69207	Saint-Germain-au-Mont-d'Or	69	Rhône	Rhône-Alpes
69211	Saint-Jean-d'Ardières	69	Rhône	Rhône-Alpes
69212	Saint-Jean-des-Vignes	69	Rhône	Rhône-Alpes
69215	Saint-Julien	69	Rhône	Rhône-Alpes
69218	Saint-Lager	69	Rhône	Rhône-Alpes
69222	Saint-Laurent-d'Oingt	69	Rhône	Rhône-Alpes
69230	Sainte-Paule	69	Rhône	Rhône-Alpes
69233	Saint-Romain-au-Mont-d'Or	69	Rhône	Rhône-Alpes
69235	Saint-Romain-en-Gal	69	Rhône	Rhône-Alpes
69236	Saint-Romain-en-Gier	69	Rhône	Rhône-Alpes
69239	Saint-Vérand	69	Rhône	Rhône-Alpes
69242	Taponas	69	Rhône	Rhône-Alpes
69244	Tassin-la-Demi-Lune	69	Rhône	Rhône-Alpes
69245	Ternand	69	Rhône	Rhône-Alpes
69246	Theizé	69	Rhône	Rhône-Alpes
69250	La Tour-de-Salvagny	69	Rhône	Rhône-Alpes
69252	Trèves	69	Rhône	Rhône-Alpes
69253	Tupin-et-Semons	69	Rhône	Rhône-Alpes
69256	Vaulx-en-Velin	69	Rhône	Rhône-Alpes
69257	Vaux-en-Beaujolais	69	Rhône	Rhône-Alpes
69258	Vauxrenard	69	Rhône	Rhône-Alpes
69259	Vénissieux	69	Rhône	Rhône-Alpes
69260	Vernaison	69	Rhône	Rhône-Alpes
69261	Vernay	69	Rhône	Rhône-Alpes
69264	Villefranche-sur-Saône	69	Rhône	Rhône-Alpes
69265	Ville-sur-Jarnioux	69	Rhône	Rhône-Alpes
69266	Villeurbanne	69	Rhône	Rhône-Alpes
69267	Villié-Morgon	69	Rhône	Rhône-Alpes
69270	Chaponnay	69	Rhône	Rhône-Alpes
69271	Chassieu	69	Rhône	Rhône-Alpes
69272	Communay	69	Rhône	Rhône-Alpes
69273	Corbas	69	Rhône	Rhône-Alpes
69275	Décines-Charpieu	69	Rhône	Rhône-Alpes
69276	Feyzin	69	Rhône	Rhône-Alpes
69278	Genay	69	Rhône	Rhône-Alpes
69279	Jonage	69	Rhône	Rhône-Alpes

69281	Marennès	69	Rhône	Rhône-Alpes
69282	Meyzieu	69	Rhône	Rhône-Alpes
69283	Mions	69	Rhône	Rhône-Alpes
69284	Montanay	69	Rhône	Rhône-Alpes
69286	Rillieux-la-Pape	69	Rhône	Rhône-Alpes
69290	Saint-Priest	69	Rhône	Rhône-Alpes
69291	Saint-Symphorien-d'Ozon	69	Rhône	Rhône-Alpes
69292	Sathonay-Camp	69	Rhône	Rhône-Alpes
69293	Sathonay-Village	69	Rhône	Rhône-Alpes
69294	Sérézin-du-Rhône	69	Rhône	Rhône-Alpes
69295	Simandres	69	Rhône	Rhône-Alpes
69296	Solaize	69	Rhône	Rhône-Alpes
69297	Ternay	69	Rhône	Rhône-Alpes
69560	Sainte-Colombe	69	Rhône	Rhône-Alpes
73025	Avressieux	73	Savoie	Rhône-Alpes
73028	La Balme	73	Savoie	Rhône-Alpes
73039	Belmont-Tramonet	73	Savoie	Rhône-Alpes
73042	Billième	73	Savoie	Rhône-Alpes
73058	La Bridoire	73	Savoie	Rhône-Alpes
73070	Champagneux	73	Savoie	Rhône-Alpes
73073	Chanaz	73	Savoie	Rhône-Alpes
73078	La Chapelle-Saint-Martin	73	Savoie	Rhône-Alpes
73085	Chindrieux	73	Savoie	Rhône-Alpes
73091	Conjux	73	Savoie	Rhône-Alpes
73100	Domessin	73	Savoie	Rhône-Alpes
73127	Gresin	73	Savoie	Rhône-Alpes
73140	Jongieux	73	Savoie	Rhône-Alpes
73147	Loisieux	73	Savoie	Rhône-Alpes
73149	Lucey	73	Savoie	Rhône-Alpes
73156	Meyrieux-Trouet	73	Savoie	Rhône-Alpes
73180	Motz	73	Savoie	Rhône-Alpes
73204	Le Pont-de-Beauvoisin	73	Savoie	Rhône-Alpes
73214	Rochefort	73	Savoie	Rhône-Alpes
73218	Ruffieux	73	Savoie	Rhône-Alpes
73226	Saint-Béron	73	Savoie	Rhône-Alpes
73236	Saint-Genix-sur-Guiers	73	Savoie	Rhône-Alpes
73245	Saint-Jean-de-Chevelu	73	Savoie	Rhône-Alpes
73254	Sainte-Marie-d'Alvey	73	Savoie	Rhône-Alpes
73260	Saint-Maurice-de-Rotherens	73	Savoie	Rhône-Alpes
73269	Saint-Paul	73	Savoie	Rhône-Alpes
73271	Saint-Pierre-d'Alvey	73	Savoie	Rhône-Alpes
73273	Saint-Pierre-de-Curtille	73	Savoie	Rhône-Alpes
73286	Serrières-en-Chautagne	73	Savoie	Rhône-Alpes
73299	Traize	73	Savoie	Rhône-Alpes
73309	Verel-de-Montbel	73	Savoie	Rhône-Alpes
73313	Verthemex	73	Savoie	Rhône-Alpes
73327	Vions	73	Savoie	Rhône-Alpes
73330	Yenne	73	Savoie	Rhône-Alpes
74005	Allinges	74	Haute-Savoie	Rhône-Alpes
74008	Ambilly	74	Haute-Savoie	Rhône-Alpes
74012	Annemasse	74	Haute-Savoie	Rhône-Alpes
74013	Anthy-sur-Léman	74	Haute-Savoie	Rhône-Alpes
74016	Archamps	74	Haute-Savoie	Rhône-Alpes
74020	Armoy	74	Haute-Savoie	Rhône-Alpes
74025	Ballaison	74	Haute-Savoie	Rhône-Alpes
74029	Bassy	74	Haute-Savoie	Rhône-Alpes
74031	Beaumont	74	Haute-Savoie	Rhône-Alpes
74033	Bernex	74	Haute-Savoie	Rhône-Alpes

74040	Bonne	74	Haute-Savoie	Rhône-Alpes
74043	Bons-en-Chablais	74	Haute-Savoie	Rhône-Alpes
74044	Bossey	74	Haute-Savoie	Rhône-Alpes
74048	Brenthonne	74	Haute-Savoie	Rhône-Alpes
74053	Cervens	74	Haute-Savoie	Rhône-Alpes
74055	Challonges	74	Haute-Savoie	Rhône-Alpes
74057	Champanges	74	Haute-Savoie	Rhône-Alpes
74069	Chênex	74	Haute-Savoie	Rhône-Alpes
74070	Chens-sur-Léman	74	Haute-Savoie	Rhône-Alpes
74074	Chevrier	74	Haute-Savoie	Rhône-Alpes
74078	Clermont	74	Haute-Savoie	Rhône-Alpes
74082	Collonges-sous-Salève	74	Haute-Savoie	Rhône-Alpes
74094	Cranves-Sales	74	Haute-Savoie	Rhône-Alpes
74100	Desingy	74	Haute-Savoie	Rhône-Alpes
74101	Dingy-en-Vuache	74	Haute-Savoie	Rhône-Alpes
74105	Douvaine	74	Haute-Savoie	Rhône-Alpes
74106	Drailant	74	Haute-Savoie	Rhône-Alpes
74107	Droisy	74	Haute-Savoie	Rhône-Alpes
74118	Étrembières	74	Haute-Savoie	Rhône-Alpes
74119	Évian-les-Bains	74	Haute-Savoie	Rhône-Alpes
74121	Excenevex	74	Haute-Savoie	Rhône-Alpes
74124	Feigères	74	Haute-Savoie	Rhône-Alpes
74126	Fessy	74	Haute-Savoie	Rhône-Alpes
74127	Féternes	74	Haute-Savoie	Rhône-Alpes
74133	Gaillard	74	Haute-Savoie	Rhône-Alpes
74144	Jonzier-Épagny	74	Haute-Savoie	Rhône-Alpes
74145	Juvigny	74	Haute-Savoie	Rhône-Alpes
74146	Larringes	74	Haute-Savoie	Rhône-Alpes
74150	Loisin	74	Haute-Savoie	Rhône-Alpes
74153	Lucinges	74	Haute-Savoie	Rhône-Alpes
74154	Lugrin	74	Haute-Savoie	Rhône-Alpes
74156	Lully	74	Haute-Savoie	Rhône-Alpes
74157	Lyaud	74	Haute-Savoie	Rhône-Alpes
74158	Machilly	74	Haute-Savoie	Rhône-Alpes
74163	Margencel	74	Haute-Savoie	Rhône-Alpes
74166	Marin	74	Haute-Savoie	Rhône-Alpes
74171	Massongy	74	Haute-Savoie	Rhône-Alpes
74172	Maxilly-sur-Léman	74	Haute-Savoie	Rhône-Alpes
74175	Meillerie	74	Haute-Savoie	Rhône-Alpes
74178	Menthonnex-sous-Clermont	74	Haute-Savoie	Rhône-Alpes
74180	Messery	74	Haute-Savoie	Rhône-Alpes
74199	Nernier	74	Haute-Savoie	Rhône-Alpes
74200	Neuvecelle	74	Haute-Savoie	Rhône-Alpes
74201	Neydens	74	Haute-Savoie	Rhône-Alpes
74203	Novel	74	Haute-Savoie	Rhône-Alpes
74206	Orcier	74	Haute-Savoie	Rhône-Alpes
74210	Perrignier	74	Haute-Savoie	Rhône-Alpes
74216	Présilly	74	Haute-Savoie	Rhône-Alpes
74218	Publier	74	Haute-Savoie	Rhône-Alpes
74229	Saint-Cergues	74	Haute-Savoie	Rhône-Alpes
74237	Saint-Gingolph	74	Haute-Savoie	Rhône-Alpes
74243	Saint-Julien-en-Genève	74	Haute-Savoie	Rhône-Alpes
74248	Saint-Paul-en-Chablais	74	Haute-Savoie	Rhône-Alpes
74260	Savigny	74	Haute-Savoie	Rhône-Alpes
74263	Sciez	74	Haute-Savoie	Rhône-Alpes
74269	Seyssel	74	Haute-Savoie	Rhône-Alpes
74279	Thollon-les-Mémises	74	Haute-Savoie	Rhône-Alpes
74281	Thonon-les-Bains	74	Haute-Savoie	Rhône-Alpes



74285	Usinens	74	Haute-Savoie	Rhône-Alpes
74288	Valleiry	74	Haute-Savoie	Rhône-Alpes
74293	Veigy-Foncenex	74	Haute-Savoie	Rhône-Alpes
74296	Vers	74	Haute-Savoie	Rhône-Alpes
74298	Vétraz-Monthoux	74	Haute-Savoie	Rhône-Alpes
74305	Ville-la-Grand	74	Haute-Savoie	Rhône-Alpes
74308	Vinzier	74	Haute-Savoie	Rhône-Alpes
74309	Viry	74	Haute-Savoie	Rhône-Alpes
74314	Vulbens	74	Haute-Savoie	Rhône-Alpes
74315	Yvoire	74	Haute-Savoie	Rhône-Alpes